

▶本の貸し出しを行う小学生



## 図書館へようこそ!!

～町内小学生が一日司書を体験～

8月22日、町図書館では、小学生が一日司書を体験しました。これは、子どもたちが図書館サービスを体験することで、司書の仕事を知り、本への興味・関心を持つことを目的して行われたものです。この日は、小学生6人が参加して、カウンター業務や資料の整理などを体験しました。一日司書を体験した子どもたちは、「学校の貸し出しよりも難しくて大変でした。でも、機械を使って行う仕事は、楽しかったです。貸し出しまでに時間が掛かったので、もっと早く仕事ができるようになりたいです。」と話してくれました。



# お知らせ

## 温水プールからのお知らせ

### 営業時間などの変更

営業時間などが、10月1日(日)から平成19年3月31日(土)まで次のとおり変更になります。皆さんのご理解とご協力をお願いします。

◆営業時間 午後1時～午後9時

◆休館日 毎週金曜日



◆問い合わせ 総合スポーツセンター ☎(78)4777

## 皆さん献血にご協力を!

### 長洲ライオンズクラブ主催

年々献血をされる方が減少しつつあり、緊急の手術などで使用できる血液の量が不足しています。一人一人のご協力が必要です。こそ大切な命を救うことができます。ほんの少しの愛情で、大きな命を救いましょう。みなさんのご協力をお願いします。

◆とき 10月6日(金)午前9時30分～正午

◆ところ 長洲町役場玄関前

※なお、献血にご協力いただいた方には、記念品として長洲町指定ごみ袋などを差し上げます。

## 住民基本台帳カードを「存知ですか?」

住民基本台帳カード(以下住基カード)をご存知ですか。

住基カードは、居住地の市区町村が希望者に交付しているICカードで、申請すればカードを受け取ることができます。

住基カードには、写真付きのカードと写真が無いカードの2種類があり、写真付きのカードは、本人を確認する身分証明書として使用できます。

住基カードの表面には、氏名や住所など本人を確認する必要最小限度の情報しか記載されていないため、本籍地などが記載されている運転免許証などに比べて、個人情報保護の面で安心して利用することができます。

また、住基カードは、非常に高いセキュリティ機能を有しているICカードを採用して

いるので、インターネットを利用した行政手続きなど、安心して利用することができます。

このほか、全国どこの市区町村の窓口などでも住民票の写しを取ることができます。

また、引越しの手続きも、転出届を郵送し、役場などに行くのは転入届の1回で済むようになります。様々な便利なサービスを利用できる住基カードを、あなたも作ってみませんか。

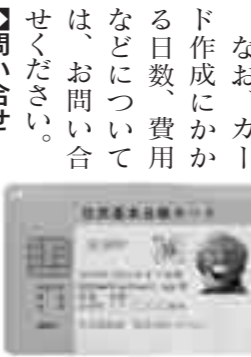

◆問い合わせ 住民環境課(内線133)135)

## 今月の納税

◆固定資産税第2期・国民健康保険税第3期

納期限は、10月2日(月)です。納期内に役場内の指定金融機関窓口または、最寄りの金融機関で納めてください。

なお、納税は便利な口座振替をご利用ください。すでに口座振替をご利用の方は、口

座振替日が10月2日(月)となっています。

◆問い合わせ 税務課(内線151)155)

## 今月は下水道受益者負担金の納期です

### 下水道受益者負担金第2期

納期限は、10月2日(月)です。納期内に役場内の指定金融機関窓口または、最寄りの金融機関で納めてください。

なお、納付は、便利な口座振替をご利用ください。すでに口座振替をご利用の方は、口座振替日が10月2日(月)となっています。

◆問い合わせ 下水道課 ☎(78)3515)

## 国民年金からのお知らせ

### 国民年金・厚生年金相談所

相談員が年金に対する疑問・質問に丁寧にお答えします。お気軽にご相談ください。

◆とき 9月22日(金)午前10時～午後3時

◆ところ 町中央公民館

◆相談員 社会保険事務局職員

◆国民年金・厚生年金相談所の廃止  
毎月第4金曜日に開催して

いました国民年金・厚生年金出張相談が、10月から廃止されることになりました。

町では、町民の皆さんの利便性の確保のために存続を強く要望しましたが、存続させることができませんでした。

皆さんのご理解とご協力をお願いします。

◆問い合わせ 熊本社会保険事務局玉名事務所 ☎(74)1611、住民環境課(内線133)135)

## 地域に貢献 社会に貢献 土地活用

◆存知ですか? 10月は土地月間、10月1日は「土」で土地の日です。土地は限られた貴重な財産。個人的な利益だけを考えた投機的な取引などは、土地の有効な利用法とはいえません。土地の有効利用をみんなで考えましょう。

◆問い合わせ まちづくり課(内線232)

## 秋の全国交通安全運動が始まります!

9月21日(木)から30日(土)までの10日間は、秋の全国交通安全運動期間となっています。

熊本県では、「高齢者等交通弱者の交通事故防止」を運動の基本とし、①夕暮れ時と夜間の歩行中・自転車乗車中の交通事故防止②後部座席を含むシートベルトとチャイルドシート③の正しい着用の徹底④反射材の活用と前照灯の早め点灯の推進を目標に活動します。

期間中は、荒尾市・長洲町合同による催しが多数開催されます。皆さんも、交通ルールや交通マナーを再確認し、交通事故防止に努めましょう。

◆問い合わせ 荒尾警察署 ☎(88)5110、総務課(内線212)

## 行政書士による無料相談会の開催

熊本県行政書士会では、毎年10月を「行政書士制度強調月間」として、次のとおり無料相談会を開催します。お気軽にご相談ください。

◆相談内容 各種許認可・登録(建設業・運送業・風俗営業などの営業許可、開発・農地転用・帰化などの許可など)、会社・医療法人などの法人設立、遺言、相続、経理記帳・内容証明書・契約書の作成

◆電話相談会  
◆とき 10月2日(月)午前10時～午後4時

◆ところ 熊本県行政書士会(熊本市)

◆電話番号 ☎096・385・7300  
街頭相談会

## 住宅金融公庫からのお知らせ

住宅金融公庫では、7月4日からの梅雨前線に伴う大雨による災害で被害に遭われた方に対して、住宅の復旧に係る融資を行っています。

また、返済方法の変更などについてもご相談を受け付けていますので、現在ご返済中の金融機関または住宅金融公庫までお気軽にお問い合わせください。

◆問い合わせ 住宅金融公庫南九州支店 ☎096・3887・3706

## 水道管(石綿セメント管)布設替工事

現在、長洲校区・清里校区内において、水道管(石綿セメント管)の布設替工事などを行っています。皆さんには、工事に伴う交通規制などでご迷惑をお掛けしますが、ご理解とご協力をよろしくお願いいたします。

◆問い合わせ 水道課 ☎(78)0126

## 工事一覧表

番号	工事名	工事終了予定日
①	梅田配水池築造工事	平成19年2月28日(水)
②	長洲地内(1工区)石綿管布設替工事	10月31日(火)
③	梅田地内(1工区)石綿管布設替工事	10月31日(火)
④	梅田地内(2工区)石綿管布設替工事	9月29日(金)
⑤	長洲地内(2工区)石綿管布設替工事	9月29日(金)
⑥	長洲地内(3工区)石綿管布設替工事	10月31日(火)
⑦	長洲地内(4工区)石綿管布設替工事	10月31日(火)
⑧	長洲地内(5工区)石綿管布設替工事	11月30日(木)
⑨	長洲地内(6工区)石綿管布設替工事	11月30日(木)
⑩	長洲地内(7工区)石綿管布設替工事	11月30日(木)

## 工事箇所一覧表



## 平成18年 事業所・企業 統計調査

## 10月1日、事業所・企業統計調査を実施します

あなたのお店の調査票は、未来のまちづくりの基礎。この調査は地域のまちづくりをはじめ、交通対策、環境対策、防災対策など様々な対策の重要な基礎資料として活用されます。もっと住み良い、活力あるまちづくりのために。

調査票の配布及び回収の際には、調査員は必ず「調査員証」を携行しています。



総務省統計局 熊本県 長洲町



## 「くみの日2006」に参加しませんか！

有明海をフェリーで結ぶ長崎県の雲仙市で9月23日(土)曜、秋分の日)に「くみの日2006」が行われます。多比良港をメイン会場に午前9時23分から午後8時40分まで、様々な催し物で盛りだくさんの内容です。

長洲町からも、金魚みこしの展示、金魚の販売、無料金魚すくいなど町の特産品を出店します。皆さんもぜひ、参加ください。

◆問い合わせ くみの日実行委員会 ☎090・6633・5418

## 募集など

### 文化祭イベント参加者募集!!

**第7回町長杯囲碁大会**  
今年で7回目を迎える町長杯囲碁大会、皆さん腕試ししませんか？

◆とき 10月8日(日)午前9時

◆ところ 町中央公民館

◆対象者 囲碁が好きな方

◆申込期限 9月29日(金)

◆文化祭展示発表会作品募集

◆とき 11月4日(土)、5日(日)午前9時

◆ところ 町中央公民館など

◆対象者 町民の方(一般団体、個人)

◆作品 文芸、美術、趣味など

◆申込期限 10月10日(火)

◆申し込み・問い合わせ 生涯学習課 ☎780053

### 子育てサポーターリーダ研修会受講生募集

「今を生きることがもたらにできること」をテーマとして計10回講座を開催します。この講座を受講された方には、修了証を授与します。受講料は無料です。

◆とき 10月、11月の毎週水曜日及び10月6日(金)と11月30日(木)午前10時～正午

◆ところ 玉名市福祉センター 1ほか

◆募集人数 30人

◆参加対象 子育てサポーターを目指す方、また現在、子育て支援ボランティアなどを行っている方(年齢・経験は、不問)

◆申込期限 9月27日(水)

◆申し込み・問い合わせ 玉名地域家庭教育推進協議会事務局 NPO法人地域たすけあいの会 ☎710056

## 町有地を購入しませんか？

町では、次の方法で町有地を売却します。

### 公募による町有地の売却

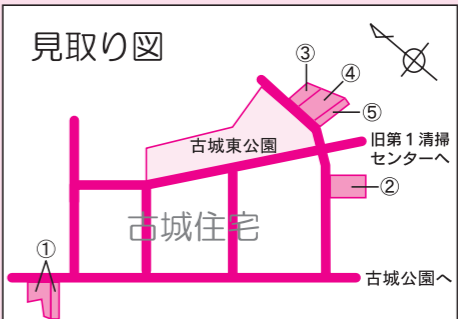

物件番号	所在地	区分	地目	地積(m <sup>2</sup> )	予定価格(円)
1	長洲町大字宮野1294-9	土地	雑種地	335	5,140,000
	長洲町大字宮野1294-10	土地	雑種地	154	
2	長洲町大字宮野1297-2	土地	雑種地	502	5,975,000
3	長洲町大字宮野1298-16	土地	雑種地	253	3,020,000
4	長洲町大字宮野1298-17	土地	雑種地	501	4,968,000
5	長洲町大字宮野1298-18	土地	雑種地	234	1,342,000

●応募者の資格  
①個人及び法人  
\*2人以上の連名(共有)による応募も可能です。

②未成年者及び地方自治法施行令第167条の4に規定する者を除く  
③自己の所有財産について、現に強制執行の措置を受けていない者及び租税その他公課について滞納がない者  
④町有財産の事務に従事する職員を除く  
⑤暴力団員による不当な行為の防止等に関する法律に規定する暴力団員である者を除く

### 契約相手の決定方法

応募があったときは、その内容を審査し、当該応募に係る売払い地について予定価格以上の価格を最初に提示した方を契約の相手方と決定します。

### 道路残地などの町有地の売却

●売却地  
売却する土地については、購入希望者が購入を希望する道路残地や空地などについて、町が利用しないと決定した土地

●売却相手の資格など  
①未成年者及び地方自治法

行令第167条の4に規定する者を除く  
②自己の所有財産について強制執行の措置を受けていない者及び租税その他公課について滞納がない者  
③該当する土地に隣接する土地の所有者

### 申込方法

財政課備え付けの見積書または町有地売却申請書に必要事項を記入し、必要書類を添えて申し込んでください。(町のホームページにも掲載しています。)

●必要書類(公募による町有地の売却)  
○法人の場合 ①資格証明書(法人登記簿謄本)、②納税証明書

○個人の場合 ①身分証明書(本籍地の市区町村で発行)、②納税証明書  
○外国人の場合 ①登録済証明書、②納税証明書

### 申込期間及び時間

9月15日(金)～平成19年2月28日(水)午前9時から午後5時まで(土・日・祝日を除く)  
\*道路残地などについては、随時受付を行います。

◆申し込み・問い合わせ 財政課(内線221)

## フリーマーケット出店者募集!!

～あなたも出店してみませんか～

10月22日(日)開催の第19回金魚と鯉の郷まつりで、第15回なんさままでみなつせ市(フリーマーケット)を開催します。つきましては、次のとおり出店者を募集します。

みなさんのご応募をお待ちしています。

◆ところ 金魚と鯉の郷広場

◆搬入 午前8時30分～午前9時30分

◆出店時間 午前10時～午後3時

◆内容 古着・雑貨・古本

◆募集区画数 230区画(区画が埋まり次第締め切りします)

◆申込期間 9月25日(月)～10月6日(金)午前8時30分～午後5時30分(土・日・祝日を除く)

◆申し込み・問い合わせ 産業振興課(内262)

## 9月24日～30日は、「結核予防週間」です!!

世界レベルで蔓延しています

世界では、総人口の約3分の1(20億人)が結核に感染しており、毎年800万人が新たに発病し、200万人が命を落とされています。その多くは、アジア地域をはじめとする開発途上国で発生しています。

また、HIV感染者の増加が、結核の蔓延を加速させるなど深刻な問題となっています。

### 日本の現状

日本における結核の現状は、全国に広く蔓延していた時代から、都市部を中心に高齢者の患者が集中する時代に変化しています。

しかし、依然として主要な感染症であることには変わりなく、世界の中でも蔓延国とされています。1年間に新たに患者になる人は約3万人、死亡する人は約2千人にもなります。

現在の高齢者は、若い頃に結核流行時を経験していて、既に結核に感染している人が多く、体力・抵抗力が低下した時に眠っていた菌が目覚まし発病しやすくなります。

反対に、若い世代の多くは

未感染のため、菌を吸い込むと感染しやすく比較的早い時期に発病する危険があります。さらに、HIV感染者やエイズ患者は、増加の一途をたどっており、1年間の新規のHIV感染者数とエイズ患者数の合計は、既に1千件を超えています。

HIV感染者やエイズ患者に結核菌が感染すると、命取りになります。結核とエイズの合併は、今後問題となる危険をはらんでいます。

### 結核とその予防

結核とは、結核菌によって主に肺に炎症を起こす病気です。結核菌は、重症の結核患者が咳やくしゃみをした時に飛び散り、それを周りの人が直接吸い込むことによって感染します。結核の初期症状は、風邪とよく似ています。咳やタンが2週間以上続いたら必ず医療機関で受診しましょう。

早期発見は、本人の重症化を防ぐだけでなく、大切な家族や職場などへの感染の拡大を防ぐためにも重要です。

また、抵抗力の弱い赤ちゃんは、結核に感染すると重症

になりやすく、生命を危ぶむことすらあります。結核を予防するためには、BCG接種を受けましょう。

結核予防法の改正により、赤ちゃんへのツベルクリン反応検査は廃止され、BCGは直接接種になりました。一生のうち一度だけの機会です。生後6カ月までに受診しましょう。(長洲町では、3カ月児健診の際に、接種を行っています)

結核は、もし発病しても薬を飲み続ければ、治る病気です。また、タンの中に菌を持った患者からしか感染することはありません。感染してしまったとしても発病する確率は、10人に1人程度です。身近なところに結核が発生しても、過剰に恐れることはありません。心配な場合は、有明保健所またはすこやか館にご相談ください。



◆問い合わせ すこやか館 ☎7515、有明保健所 ☎722184



▲前回の様子





# 10月 あこやがカレンダー



受：受付時間 対：対象者 場：場所

日	月	火	水	木	金	土
1	2	3	4 栄養教室 9:30～13:00 「高脂血症予防の食事」 場 すこやか館 申し込み 9月29日(金)まで	5 ポリオ予防接種 受 13:30～14:30 対 生後3ヵ月～ 場 すこやか館	6	7
8	9	10 母子健康手帳の交付 受 10:00～11:30 場 すこやか館 1歳6ヵ月児健診 受 13:30～14:00 対 H17.3～4月生 場 すこやか館	11	12 MR混合予防接種 受 13:30～14:30 対 年長児(長洲・清里) 場 すこやか館	13 MR混合予防接種 受 13:30～14:30 対 年長児(腹赤・六栄) 場 すこやか館	14
15	16	17 子育て相談 10:00～11:30 場 すこやか館 わくわくクッキング 10:00～11:30 場 すこやか館	18	19	20 3ヵ月児健診・BCG 受 13:30～14:00 対 H18.6月生 場 すこやか館	21
22	23	24 母子健康手帳の交付 受 10:00～11:30 場 すこやか館	25 MR混合予防接種 受 13:30～14:30 対 年長児 場 すこやか館	26 2ヵ月児広場 受 10:00～10:30 対 H18.8月生 場 すこやか館 三種混合予防接種 受 13:30～14:30 対 生後3ヵ月～ 場 すこやか館	27	28
29	30	31 老人手帳交付 受 9:30～10:00 場 すこやか館 健康教室 10:00～11:30 場 すこやか館				

- ☆ 母子健康手帳の交付は、塩分測定を行いますのでみそ汁(200cc程度)をご持参ください。
- ☆ 乳幼児健診は、母子健康手帳をご持参ください。受診できない場合は、すこやか館までご連絡ください。
- ☆ 予防接種は、母子健康手帳をご持参ください。事前に『予防接種と子どもの健康』をよくお読みになってください。
- ☆ 健康教室はどなたでも参加できます。薬剤師の先生による「くすり」の話、健康長寿に関する話などです。

《問い合わせ》 すこやか館 ☎(65)7515)

育児サークル  
『てんとうむしくらび』のお知らせ

◆時間 午前10時30分～午前11時30分  
◆会費 100円/月

◆とき・ところなど

とき	内容	ところ
10月3日(火)	季節の製作	すこやか館
10月10日(火)	リズム体操	子育て支援センター
10月24日(火)	おはなし会	すこやか館

\*内容については、変更することがあります。  
◆問い合わせ すこやか館 ☎(65)7515)

平成18年度乳幼児健康診査などの予定表

乳幼児健康診査は、赤ちゃんが健康に順調に育っているかを家族の方と一緒に確認する場です。町では、すこやか館に集まって行う集団健診の方法で行っています。医師など専門医の話を聞いたり、成長・発達や離乳食などの話をしたり、他のお母さんや赤ちゃんと知りあう機会にもなります。とても大切な健診ですので、忘れずに積極的に受けましょう。

子育て相談	3ヵ月児	7ヵ月児	1.6歳児	3歳児	対象者
10月 17日(火)	20日(金)		10日(火)		平成17年3月～4月生まれ 平成18年6月生まれ
11月 21日(火)	17日(金)			16日(木)	平成15年5月～6月生まれ 平成18年7月生まれ
12月 19日(火)	15日(金)		12日(火)		平成17年5月～6月生まれ 平成18年8月生まれ
1月 16日(火)	19日(金)			18日(木)	平成15年7月～8月生まれ 平成18年9月生まれ
2月 20日(火)	16日(金)		13日(火)		平成17年7月～8月生まれ 平成18年10月生まれ
3月 20日(火)	16日(金)			15日(木)	平成15年9月～10月生まれ 平成18年11月生まれ 平成18年7月～8月生まれ

※人数の都合上、対象者を変更する場合があります。広報ながすでご確認ください。  
◆問い合わせ すこやか館 ☎(65)7515)

## 高額医療費の自己負担限度額の改正

高額医療費の自己負担限度額が、次のとおり改正されることになりました。

### ①70歳未満の方

所得段階	上位所得者(※1)	一般	住民税非課税世帯
自己負担限度額(3回目まで)	150,000円+ [(実際にかかった医療費-500,000円)×1%]	80,100円+ [(実際にかかった医療費-267,000円)×1%]	35,400円
自己負担限度額(4回目から)	83,400円	44,400円	24,600円

※1…上位所得者とは、年間所得600万円以上の方です。

### ②70歳以上の方

所得段階	現役並み所得者(※1)	一般	低所得	
			II(※2)	I(※3)
医療費の負担	3割		1割	
外来限度額(個人ごとに計算)	44,400円	12,000円	8,000円	
入院及び世帯の限度額	80,100円+ [(実際にかかった医療費-267,000円)×1%] ※ただし、4回目以降は、44,400円が限度額になります。	44,400円	24,600円	15,000円

- ※1…現役並み所得者とは、高齢者単身世帯で383万円以上・高齢者複数世帯で520万円以上収入があり、かつ課税所得額が145万円以上ある方です。
- ※2…低所得IIとは、世帯主および世帯全員が住民税非課税の方です。
- ※3…低所得Iとは、世帯主および世帯全員が住民税非課税で、かつ各所得などから必要経費・控除を差し引いた所得が0円となる世帯に属する方です。

このたび医療制度が改正され、国民健康保険に加入している方または老人保健に該当する方の窓口での負担割合や医療費の自己負担限度額が、10月1日から次のとおり変更されることになりました。詳しくは、お問い合わせください。

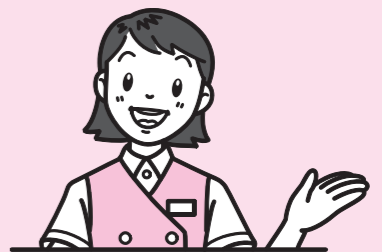

## 10月から医療制度が変わります!!

◆70歳以上の現役並み所得者の窓口負担割合の改正  
現役並み所得者とは、高齢者単身世帯で383万円以上・高齢者複数世帯で520万円以上収入があり、かつ課税所得額が145万円以上ある方を言いますが、医療機関の窓口での負担割合が、現在の2割から3割に改正されます。

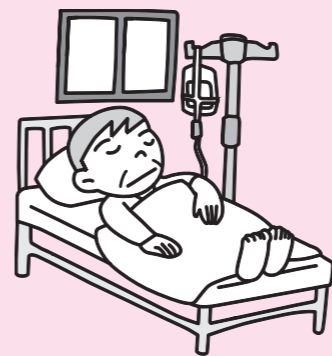

◆70歳以上の療養病床に入院する方の食費・居住費の負担額の改正  
療養病床(※1)に入院する負担額が、現在の食材料料費(24,000円)相当の負担から、食材料料費(42,000円)と居住費(10,000円)を負担する方法に変わります。ただし、人口呼吸器、中心静脈栄養などを必要とする方や脊髄損傷(四肢麻痺が見られ

- ◆人工透析を必要とする上位所得者の自己負担限度額の改正  
人工透析を必要とする70歳未満で年間所得600万円以上の方に對する自己負担限度額が、現在の10,000円から20,000円に改正されます。
- ◆産育児一時金の支給額の改正  
産育児一時金の支給額が、10月1日以降の出産から現在の1児につき300,000円から350,000円に改正されます。
- ◆療養病床とは、長期に渡り治療が必要な方などが入院されている病床です。  
※1 療養病床とは、長期に渡り治療が必要な方などが入院されている病床です。
- また、所得の低い方への配慮として、住民税非課税世帯で30,000円・年金受給額80万円以下の方などは、22,000円・老齢福祉年金受給者は、10,000円などと負担が軽減されます。



もうすぐ  
**1歳**

あやの  
**寺田 礼希ちゃん** 〈東荒神〉

パパ 伸夫さん ママ いづみさん

音に敏感な礼希ちゃん。両手両足で喜怒哀楽を表現し耳鳴りするほどの声、元気いっぱいです。毎日の成長が楽しみでしかたがありません。健やかに大きくなってね。



ことみ  
**峰田 琴美ちゃん** 〈東荒神〉

パパ 洋一さん ママ 美和さん

とても元気な女の子です。いつもお兄ちゃんとおもちゃやおかしの取り合いをしています。大きくなったら、素直で優しい子になってください。



今回の  
**題字**

まゆこ  
**高田万由子さん** 長洲小 3年 〈出 町〉

好きな科目は、体育です。1年生の時から、書道を頑張っています。将来は、保育士になりたいです。

**強い歯** で何でもかめる元気な子！  
これからも、むし歯ゼロで過ごしましょう！

7月20日、3歳児健康診査をすこやか館で行いました。歯科検診の結果、むし歯がなかった「ながすっ子」を紹介します。



じゆんき  
西山 純聖くん  
(出 町)



とや  
岩村 透夜くん  
(上沖洲)



まゆき  
西原 舞幸ちゃん  
(出 町)



もえか  
岩山 萌花ちゃん  
(東荒神)



ちひろ  
門川 智尋ちゃん  
(梅 田)



たいが  
山崎 太雅くん  
(古 城)



ゆりか  
左村百季菰ちゃん  
(上沖洲)



のりか  
山口 雅加ちゃん  
(向 野)



きょうか  
中山 恭歌ちゃん  
(平 原)

+		休日在宅医		注射器	
月 日	在 宅 医	☎			
9月17日(日)	有明成仁病院(鷺 巣)	78-1133			
9月18日(月)	福本内科医院(玉名市 岱 明町)	57-2811			
9月23日(土)	淡河・黒田医院(駅 通)	78-6517			
9月24日(日)	田宮二郎内科(東荒神)	78-2150			