

▶津田組合長と一緒にのりを食べる児童たち(長洲小学校)



おいしい“のり”をありがとう

長洲漁業協同組合から子供たちに“のり”のプレゼント

2月6日(のりの日)、町内小中学校で給食時に長洲で採れた冷凍網の1番のりが振舞われました。

これは、長洲町の子供たちに地元で採れたのりを味わってもらいたいという思いから、同漁協が20数年前から行っているものです。

この日は、津田組合長が長洲小学校を訪れ、児童たちと一緒にのりを食べました。児童たちは、「おいしいねー。」と友だちに笑顔で話しながら、香ばしいのりをほおぼっていました。

なお、同漁協がプレゼントしたのは、4,000枚で、町内小中学校のほかに町内保育所および幼稚園の園児たちにも配られました。

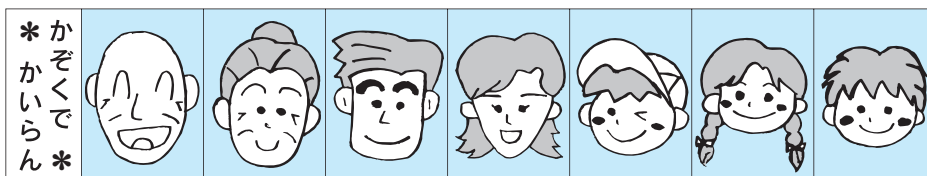

*かぞくで
かいらん*

活用して
みませんか!

各種相談

日頃の暮らしの中で、困っていることや心配ごとなどがあるとき、どこに相談してよいか分からないというごときはありませんか?
ここでは、弁護士や民生委員児童委員が身近に行っている相談(一部)をお知らせします。

より
専門的に

法律相談センター

熊本県弁護士会が県内7カ所に法律相談センターを設置して相談を行っています。
金銭トラブル、取引上のトラブル、不動産の問題、交通事故処理の問題、家庭内の問題、借金の問題、刑事上の問題まで、解決と予防に弁護士が適切なアドバイスをします。

◇荒尾・玉名地区法律相談センター

■とき 毎週水曜日の午後1時から4時
■ところ 玉名市民会館内

◇熊本法律相談センター

■とき 毎週月曜日から金曜日の午後1時から4時
■ところ 熊本県弁護士会館(地方裁判所敷地内)

■相談料 5,250円(30分)
■予約・問い合わせ 熊本県弁護士会
(☎096・325・0009)

心配ごと相談

町社会福祉協議会が行っている相談で、日常生活における不安、悩みごとなど何でも相談できます。
相談には、弁護士および民生委員児童委員が対応します。

■とき

毎月第1・3火曜日の午前10時から正午

■ところ 長洲共同福祉施設

※相談に際しては、事前に予約が必要です。
※相談は無料です。

詳しいことの間い合せは、町社会福祉協議会(☎78)1440)まで

より
身近に

民生委員児童委員

子育ての仲間づくり、いじめ・児童虐待などの予防活動、福祉ニーズの調査など、地域住民の社会福祉に関わる相談に応じ、さまざまな支援を行っています。
長洲町内には、36名の民生委員児童委員(主任児童委員を含む)が活動しています。皆さんの身近な相談相手として、気軽に相談してみませんか?

各地区の担当民生委員児童委員についての問い合わせは、役場福祉課(内線182)まで

この他にも「広報ながす」では、さまざまな機関が行う相談(無料法律相談、行政相談、人権相談など)のお知らせを随時行っています。それらの相談も活用してみてもいいかがでしょうか?

市町村障害者 ケアマネジメント 支援事業

平成15年度から開始された支援費制度。この制度により、障害のある人は、自らが選択・決定しホームヘルプサービスやデイサービスなどの福祉サービスを利用できるようになりました。さらに、障害者福祉政策も施設での生活から在宅生活へと流れに移行する中、地域で暮らす障害のある人(子ども)が、その地域にあるいろいろなサービスを有効かつ総合的に活用できるための相談支援体制の整備が求められています。

また、福祉サービスの利用にあたっては、障害の種類に関係なく、利用者の主体性が尊重されるとともに、その利用者が身近なところで相談が受けられることが望まれています。

障害者ケアマネジメントとは、障害者ケアマネジメントとは、障害のある人(子ども)の地域における生活を支援するために、利用者の意向を踏まえて、福祉・保健・医療・教育・就業などの幅広いニーズと、様々な地域にあるサービス(社会資源)との間に立って、複数のサービスを適切に結びつけて調整を図るとともに、総合的かつ継続的なサービスの供給を確保し、さらにはサービス(社会資源)の改善および開発を推進する事業です。

これは、単にサービスを紹介することにとどまらず、利用者の主体性を尊重した権利擁護の視点に立って利用者による自己選択・自己決定を支援し、生活ニーズと社会資源を適切に結びつける内容となっています。

事業の手順

利用者が市町村に福祉サービスについて相談をすると、市町村は直接相談に応じるかケアマネジメント支援を行うかを判断します。

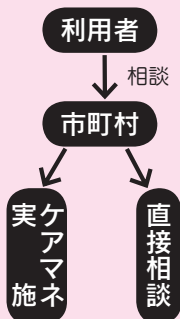

「市町村が直接相談に応じるケース」
相談者が明確に希望するサービスを示している場合や、ニーズが1つしかない場合、また、総合的に判断した結果、関係機関との調整が不要である場合は、市町村が直接利用者の希望するサービスに関する情報提供を行います。
その後、利用者が自分で決定して、サービス事業者と契約を結びサービスの提供を受けることとなります。



「ケアマネジメント実施機関に委託するケース」

相談者へケアマネジメント支援の必要があると判断された場合、市町村が委託するケアマネジメント実施機関(施設、病院など)が利用者の相談支援を行います。

ケアマネジメント実施機関は、利用者の意向を踏まえ、地域にあるサービス(社会資源)の中から利用者にあったサービスに関する情報提供などを行います。
その後、利用者は希望するサービスを選択・決定しサービスの提供を受けることとなります。

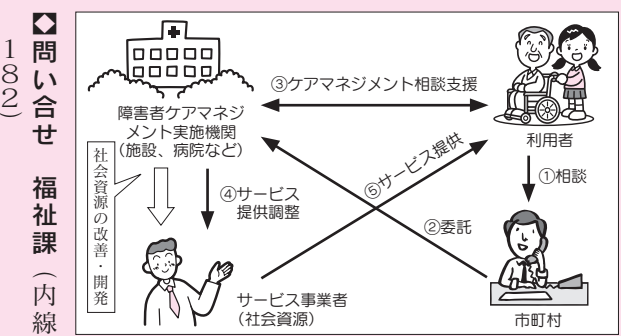

相談

国民年金・厚生年金相談所

- ◆とき 2月27日(金)午前10時～午後3時
- ◆ところ 役場1階 ロビー
- ※お気軽にご相談ください。
- ※社会保険出張所では、年金に対する疑問・質問に丁寧にお答えします。
- ◆相談員 社会保険事務局職員
- ◆問い合わせ 住民環境課(内線132・133)



農地相談

- 農業委員による農地相談室を次のとおり開設します。農地の売買・貸借・転用等、農地のことで心配・相談のある方は、お気軽に相談ください。
- ◆とき 2月25日(水)午前10時～正午
- ◆ところ 農業委員会事務局
- ◆問い合わせ 農業委員会事務局(内線163)

ご存知ですか? 自動車保険請求センター

- 当センターは社団法人日本損害保険協会が全国に設置している相談機関で、交通事故に関する相談を行っています。
- ◆主な相談内容
 - 自賠責および任意自動車保険の保険金または損害賠償額の請求手続き
 - 損害賠償に関する被害者、加害者の示談方法
 - 政府保障事業への請求方法
 - 過失割合、治療費、治療日数、休業損害、慰謝料、後遺障害、修理費等に関する基礎知識、実務上の取扱い
- ◆相談方法
 - センター相談員による相談
 - 相談は無料で、電話でも面談でも相談できます。相談日は月曜日から金曜日(午前9時から正午、午後1時～午後5時)(祝日を除く)です。
 - 弁護士による相談(要予約)
 - 相談は無料ですが、電話で予約したうえで面談による相談となります。相談日および時間についてはお問い合わせください。
 - ◆相談・問い合わせ 熊本県自動車保険請求相談センター(☎096・324・8740)

お知らせ

国の教育ローン

- 高校や大学、専修学校、各種学校などの入学、在学資金には国民生活金融公庫の「国の教育ローン」を利用することができます。
- 「国の教育ローン」は低利率のうえ手続きも簡単なことから、これまで340万人を超える方々に利用されている融資制度です。
- 融資制度の概要は次のとおりです。
- ◆融資限度額 学生・生徒お一人につき200万円以内
- ◆返済期間 10年以内(在学期間以内での元金据置可能)
- ◆返済方法 毎月元利均等返済(ボーナス月増額も可能)
- ◆利率 年1・65%(平成16年1月13日現在)
- 国民生活金融公庫では「国の教育ローン」のほか、事業資金の融資や恩給・共済年金担保貸付など各種の融資を行っています。
- 詳しくは、国民生活金融公庫熊本支店(☎096・353・6121)にお問い合わせください。

【有明広域行政事務組合管内の煙火消費許可申請および液化石油ガス設備工事届出場所】

受付場所	煙火消費場所および液化石油ガス消費場所
荒尾消防署	荒尾市・三加和町・南関町・長洲町
玉名消防署	玉名市・岱明町・横島町・天水町・玉東町・菊水町

これまで、県が行っていた「煙火消費許可申請」と「液化石油ガス設備工事の届出」の事務が、市町村に権限移譲されることになりました。それに伴い荒尾・玉名地域(2市8町)では、協議の結果、平成16年4月1日から有明広域行政事務組合消防本部でこれらの事務を行うことになりましたので、お知らせします。なお、申請および届出場所は次のとおりです。

催し物

第6回自衛隊入隊者合同激励会

- ※煙火消費申請手数料は1件につき7,900円の予定です。
- ◆問い合わせ 荒尾消防署(荒尾市大島9-2 ☎631121)・玉名消防署(玉名市玉名2011-2 ☎7117)
- ◆ところ 玉名市民会館大ホール
- ◆内容 激励会・陸上自衛隊西部方面音楽隊演奏
- ◆問い合わせ 熊本県地方連絡部玉名募集事務所(☎724211)

わくわく児童館まつり

児童館コンサート、手作り遊びコーナーなど盛りだくさんの内容で「わくわく児童館まつり」を次のとおり行います。乳幼児や小学生のお子さん、お父さん、お母さん、おじいちゃん、おばあちゃんなど多くの方の参加をお待ちしています。

一緒に学ぼう 介護のあれこれ

- ◆とき 3月6日(土)午前10時～午後3時30分
- ◆ところ 長洲共同福祉施設集会室
- ◆講師 長洲町在宅介護支援センター聖ルカ苑 センター長 黒田直氏
- ※無料で参加できます。
- ◆問い合わせ (高齢社会を考える) 章の会 迦統(☎785713)

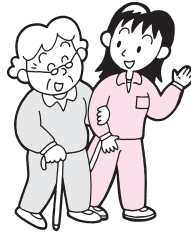

平成16年度放課後児童クラブ(学童保育)の入所を受け付けます

- 学童保育では、仕事等により昼間家庭に保護者がいない児童をお預かりして、指導員が、遊びの指導や生活のお世話をします。その概要は次のとおりです。詳しくは役場福祉課(☎783111内線181)まで問い合わせてください。
- ◆開所日 月曜日から土曜日まで
- ◆閉所日 日曜日と国民の祝日及び8月14日～8月16日までと冬休み
- ◆開所時間 月曜日から金曜日までは、放課後から午後6時まで土曜日と春休み又は夏休み期間中は、次のとおりです。
 - ・長洲放課後児童クラブ 午前8時30分から午後6時まで
 - ・六栄放課後児童クラブ 午前8時から午後6時まで
 - ・腹赤放課後児童クラブ 午前8時から午後6時まで
- ◆定員 長洲小学校(12名)、六栄小学校(35名)、腹赤小学校(35名)定員に限りがあり、入所できない場合もあります。
- ◆利用料金 月額3,000円、ただし8月は4,000円
- ◆申込方法 役場福祉課へ3月10日(水)まで、入所申込書を提出してください。(申込書は、役場福祉課で配布します。)

平成16年度 町臨時職員等の登録について

- 町では、平成16年度における非常勤職員、嘱託員及び短期的業務に従事できる臨時的任用職員の登録を受け付けます。(ただし、ながす未来館については土・日・祝日に勤務ができる方)
- 登録を希望される方は、次のとおりにお申し込みください。
- ◆提出書類 履歴書(市販のものでA4版)1通 ※次の資格を有する方は、資格証明の写しを添付してください。
 - ・保育士・栄養士または管理栄養士
 - ・看護師・保健師
 - ・医療事務(レセプト点検)
 - ・図書館司書等
- ◆申し込み・問い合わせ 2月27日(金)までに総務課(内線211)へお申し込みください。
- ※今回の受付は、あくまでも登録のみとなります。任用の際は必要に応じて本人に連絡します。

注意しましょう!(架空請求・不当請求)

1月に入ってから架空請求(心当たりのない業者からの借金返済請求)及び不当請求(利用した覚えのない(ある)有料情報料の請求)の相談が急増しています。また、現実には存在しない弁護士名で「介入通知書」なる意味不明の文書を送りつけ、至急連絡をとるよう要請している悪質な業者がいます。この度、長洲町でも「最終警告」という文面で架空請求があつています。通知を受けると不安に駆られ、連絡をとろうとしますが、新たな被害が発生する可能性がありますのでやめましょう。

- 【対処法】
 - ①無視して連絡をしない
 - ②絶対に支払わない
 - ③個人情報教えない
 - ④脅されて不安な場合は警察に情報提供しておく

- 架空請求、不当請求は「オレオレ詐欺」と同様に、支払義務のない人からお金をだまし取る詐欺です。くれぐれも用心してください。
- これまで、自宅や職場に取り立てに来たという相談はありません。
- ◆問い合わせ 熊本県消費生活センター(☎096・354・4835)(月曜～金曜 9:00～17:00まで)

その油断 火から炎へ 災いへ

春の全国火災予防運動

- ◆とき 3月7日(日)午前8時～
- ◆ところ 総合スポーツセンター

午前8時に非常招集訓練のサイレンが鳴ります。

- ◆問い合わせ 総務課(内線211)



3月 あこやかカレンダー

受：受付時間 対：対象者 場：場所

日	月	火	水	木	金	土
	1	2 いきいきフレッシュ教室 14:00～15:30 場 長洲共同福祉施設	3	4	5	6 わくわく児童館まつり 10:00～ 場 児童館・長洲共同福祉施設
7	8	9 3歳児健診 受 13:30～14:00 対 H 12.9～10月生 場 すこやか館 いきいきフレッシュ教室 14:00～15:30 場 長洲共同福祉施設	10 ミニ母親学級 10:00～11:00 場 すこやか館	11	12	13
14	15	16 おはなし会 10:30～11:00 場 すこやか館 いきいきフレッシュ教室 14:00～15:30 場 長洲共同福祉施設	17 母子健康相談 10:00～11:30 対 乳幼児及び妊産婦 場 すこやか館	18	19 3ヵ月健診 受 13:30～14:00 対 H 15.11月生 場 すこやか館	20
21	22	23	24 7ヵ月児健診 受 13:30～14:00 対 H 15.7～8月生 場 すこやか館	25	26 健康づくり活動全体集会 13:00開場 13:30開会 場 ながす未来館文化ホール	27
28	29	30 老人手帳交付 受 9:30～10:00 場 すこやか館	31			

- ☆ 母子健康手帳の交付は、随時行っています。印鑑をご持参ください。妊娠11週までには、母子手帳をもらいましょう!!
- ☆ ミニ母親学級は、母子健康手帳と交付時の資料をご持参ください。また、塩分測定を行いますので、みそ汁の汁のみ200cc程をご持参ください。
- ☆ 乳幼児健診は、母子健康手帳をご持参ください。受診できない場合は、すこやか館までご連絡ください。
- ☆ 母子健康相談は、母子健康手帳・みそ汁200cc程(塩分測定希望の方)をご持参ください。身長・体重などの身体計測や、育児相談・栄養相談等を行います。

《問い合わせ》 すこやか館(☎65)7515)

募集

平成16年度訓練生募集

大牟田高等学校技術専門校では、平成16年度の訓練生を次のとおり募集します。

◆訓練期間

○1年訓練 (平成16年4月8日～平成17年3月18日)
○6ヵ月訓練 (平成16年4月6日～平成16年9月10日)

◆募集科目・定員

- 1年訓練
 - ・電気設備科 23名
 - ・OAビジネス科 6名
 - ・機械技術科 20名
 - ・溶接技術科 20名
 - ・家屋営繕科 20名
- 6ヵ月訓練
 - ・経理事務科 30名

◆応募資格

再就職又は転職希望者、ただし、電気設備科・OAビジネス科は高校卒業以上(平成16年3月卒業見込み者を含む)またはこれと同等以上の学力を有すると認められる者で年齢制限があります。

◆募集期限

3月10日(水)
1年訓練・・・3月19日(金)
6ヵ月訓練・・・3月18日(木)

- #### ◆選考方法
- ①適性検査、②面接、③筆記試験(国語・数学)「電気設備科・OAビジネス科のみ」
- #### ◆合格発表
- 3月26日(金)
※授業料は無料です。ただし教科書等の経費は必要です。

◆問い合わせ

福岡県大牟田高等学校技術専門校 ☎0944540320
・ハローワーク 荒尾 ☎(02)8609)



くまもと エコファミリー募集

地球温暖化防止に向け、家庭での省エネルギー・省資源への取り組みを促進することを目的とします。
地球温暖化防止や家計の節約のために、各家庭でも省エネルギー・省資源に取り組んでみませんか?
県では、環境にやさしい暮らしを実現する「くまもとエコファミリー」を募集しています。

今月の納税

国民健康保険税第8期 固定資産税第4期

納期限は3月1日(月)です。納期内に役場内の指定金融機関窓口または、最寄りの金融機関で納めてください。

なお、納税は便利な口座振替をご利用ください。すでに口座振替をご利用の方は、口座振替日が3月1日(月)となっています。

◆問い合わせ 税務課(内線151～154)

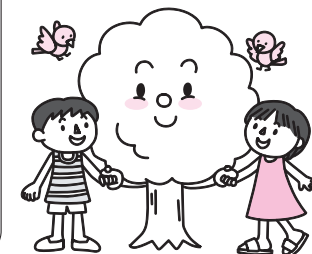

エコファミリー登録家庭へは「登録証」を発行するほか、登録家庭を対象としたコンテンツを実施予定です。
この機会に、地球にも家計にもやさしい生活を始めましょう。登録のお申し込みは、いつでも受け付けています。

◆問い合わせ

県環境政策課環境立原推進室 ☎09633831111
内線7320)

ご利用ください!

自動血圧計・体脂肪測定機能付き体重計(すこやか館)



〔自動血圧計〕

すこやか館に自動血圧計と体脂肪測定機能付き体重計が設置されました。お気軽にご利用ください。

また、すこやか館では、保健師・看護師・管理栄養士による健康相談(随時)や各種健康教室・訪問指導などもおこなっております。健康づくり・元気づくりの拠点としてぜひご利用ください。

◆問い合わせ
すこやか館
(☎65)7515)



〔体脂肪測定機能付き体重計〕

インフルエンザ予防接種(65歳以上の方)の助成金の申請について

町では、町外医療機関で接種されたインフルエンザ予防接種費用の助成を次のとおり行っています。申請期限は2月27日(金)までとなっていますので、ご注意ください。

◆対象者(次の両方に該当する人)

○町内在住の65歳以上の方、及び、60～64歳で心臓や腎臓、呼吸器に重い病気のある方(身体障害者手帳1級程度)

○平成15年10月20日から平成16年1月16日までの間に、町外医療機関にてインフルエンザ予防接種を受けた方(助成の回数は、1人1回のみ)

◆申請期限

2月27日(金)まで

◆必要書類等

予診票、予防接種済報告書、領収書、印鑑

◆申請場所・問い合わせ

すこやか館 ☎(65)7515)



育児サークル

『たんぽぽおしゃべり』のおはなし

◆時間・午前10時～午前11時30分

3月2日(火) 折り紙あそび(すこやか館)

9日(火) リズム体操(すこやか館)

16日(火) おはなし会(すこやか館)

23日(火) お絵描きあそび(すこやか館)

30日(火) 金魚と鯉の郷であそぼう(金魚と鯉の郷広場)

◆問い合わせ 代表・碓 ☎(78)7098)



ちひろ
門川 智尋ちゃん
 パパ 祐 士さん 〈梅田〉
 ママ 佳代子さん

最近は上手に一人で歩くことができるようになりました。将来は、明るくて、思いやりのある人になってほしいです。



みうみ
吉田 美海ちゃん
 パパ 泰 滋さん 〈向野〉
 ママ 薫 さん

健康で元気いっぱい的美海ちゃん。最近は、つかまり立ちをしながら、ひとりで歩く練習をしています。早く大きくなってね！

もうすぐ
1歳

入札結果の公表

長洲町が入札を行った工事等の結果をお知らせします。

①	入札日
②	工事（委託業務）名
③	落札業者名
④	落札金額
①	1月15日
②	高架水槽解体工事
③	東洋建設(株)
④	3,675,000円
①	1月28日
②	浄化センター水処理施設ほか腐食診断調査業務委託
③	日本水工設計(株)
④	3,780,000円
①	1月28日
②	消火栓設置工事
③	(有)三機設備工業
④	1,853,250円

広報の題字を書きました



さほ
土本 彩布さん
 長洲小2年〈下東〉

おばあちゃんに三味線を習っています。最近「ひなまつり」の曲が弾けるようになりました。将来の夢は、ケーキ屋さんになって大きなケーキを作りたいです。

募集(お願い)

「広報ながす」では、「もうすぐ1歳」「題字」など、各コーナーの応募やまちの話題などいろいろな情報をお待ちしております。ぜひ、ご連絡ください。

☑問い合わせ まちづくり課(内線232)



休日在宅医



月日	在宅医	☎
2月15日(日)	古庄医院(岱明町)	57-0013
22日(日)	有明成仁病院(鷺巣)	78-1133
29日(日)	福本医院(岱明町)	57-2811