



この広報紙は
エコマーク認定の再生
紙を使用しています。

発行／熊本県長洲町
編集／企画課
☎0968(78)3111

70mのジャンボ鯉のぼりに目玉入れ!

～11月5日開催のキッズカーニバル IN 長洲で登場～



10月14日、日立造船(株)有明工場体育館にて、「キッズカーニバル IN 長洲」実行委員会(大塚秀樹会長)は町内各小学校の代表4人を招き、ジャンボ鯉のぼりの直径1.5mにもなる目玉入れを行いました。

このジャンボ鯉のぼり(長さ70m、幅12m、重さ240kg)は、同実行委員会が11月5日、金魚と鯉の郷広場の多目的広場で開催する子どもたちを主人公にしたイベントのメインとなるものです。

また、イベント開催当日は、「日本一の竹輪(25m)づくり」や「カクレンジャーと遊ぼう」、「うなぎのつかみ取り大会」など楽しい催しが盛りだくさん用意されています。

平成七年度 町民体育祭総集編

十三ブロック(腹赤・腹赤新町)が優勝!

十月十日、総合スポーツセンターグラウンドにて、平成七年度町民体育祭が開催されました。開会式では、スポーツ優秀者の表彰が行われ、熊本県中学校体育大会サッカー大会等で優勝した腹赤中学校サッカー部ほか二団体と個人十一人に表彰状と記念品が贈られました。

その後、選手を代表して昨年度優勝十二ブロック(上沖洲)の濱津吉孝くんが、力強く選手宣誓を行いました。競技には、青年団、婦人会、消防団、老人会、子ども会、身障者などおよそ五千人の住民の皆さんが参加し、お互いに協力し、競い合い、さわやかな汗を流しました。結果は、ブロック対抗の部で十三ブロック(腹赤・腹赤新町)が優勝しました。

競技の結果

■ブロック対抗の部
優勝 十三ブロック
二位 (腹赤・腹赤新町)
三位 十ブロック
(建浜・駅通・梅田)

■子ども会対抗リレーの部
【男子】
優勝 東荒神A 鷲巣A
二位 上沖洲 清源寺A
三位 古城A 梅田A
【女子】
優勝 第九分団
二位 第三分団
三位 第七分団 第八分団

選手宣誓を行った濱津吉孝くん(十二ブロック・上沖洲)



各行政区の精鋭が、ブロック別に力強い入場行進を行いました

～ミス&ミセスの変身(婦人会・青年団)～



4人5脚ではなかなかスピードができません



▲フォークダンス



▲紅白玉入れに500人がノ



▲70人が参加した1,500m走

老人会によるねらってねらって



男子41チーム、女子42チームが参加した子ども会リレー



非常召集(消防団)では日頃の訓練の成果がノ

びんだおし(身障協)ではボールがなかなか当りません



百足競走は息が合わないとこうなります



スポーツ優秀者表彰

★腹赤中学校サッカー部
平成七年度熊本県中学校体育大会サッカー大会および平成六年度第二十三回熊本県教員蹴友会会長旗争奪熊本県中学校サッカー新人大会で優勝

★腹赤中学校テニス部男子Aチーム：溝江大介(古城)、村上聖裕(清源寺)、宮崎安朋(折地)、山田周作(古城)
第十五回熊本県小中学校テニストーナメント大会中学生団体男子の部で優勝

★中川摩泉(向野)
第六回全日本エアロビックスチャインアップコンテスト九五大会個人ジュニア部門で優勝

★少林寺拳法長洲道院
一九九五年度少林寺拳法熊本県大会一般団体演武の部で優勝

★米田 誠(東荒神)・井上直樹(新町)
一九九五年度少林寺拳法熊本県大会組演武中学有段の部で優勝

★下野原 聖(松原)・米田 稔(東荒神)
一九九五年度少林寺拳法熊本県大会組演武一般二段の部で優勝

★山室秀昭(上町)・近藤 恵(出町)
一九九五年度少林寺拳法熊本県大会組演武一般三段の部で優勝

(敬称略)

身近な話題、出来事などありましたら、
お気軽に企画課(☎78-3111内線221)へ。

▼寄贈を行う長洲ライオンズクラブの皆さん



長洲ライオンズクラブが 清里・腹赤小の両校へ 図書費を寄贈!

九月二十七日、清里小学校および腹赤小学校校長室にて、長洲ライオンズクラブ(木下紳会長)が、図書費の寄贈を行いました。

これは、同クラブがライオニズムの精神に基づき様々な奉仕活動を行っているもので、その一環として、昨年からの町内の各小中学校に図書整備のお役に立てばと図書費の寄贈を行っているものです。

特別叙勲 故西林 茂富さん 正六位に

今年五月二十八日に逝去された腹赤区の故西林茂富さんに対し、このほど特別叙勲(正六位)が伝達されました。

西林さんは、昭和三十一年から旧腹赤村、長洲町に二十五年間奉職し、その後昭和五十六年に町議会議員に初当選、連続四期十三年七か月務められました。この間、町議会の経済常任委員会副委員長や長洲町農業委員会会長などの公職を歴任し、町の発展に尽力されました。

なお、伝達式には遺族の西林満枝さんが代理で出席されました。



▲代理で特別叙勲を受ける遺族の西林満枝さん(左)

特産品販売制度 「長洲ふるさと友の会」会員募集!

～町特産品詰合せをあなたの
家族や知人の方へ届けてみませんか～

このたび、ふるさと長洲町の味と香りをご家族にお届けするための特産品販売制度「長洲ふるさと友の会」会員制度を始めました。

この制度は、会費を納入していただきますと、特産品詰合せセットを宅配便により直送するほか、町の情報をお便りします。

全国各地の親戚、家族や知人の方々にお歳暮商品として届けてみませんか。

■特産品詰合せセット価格
5,000円(送料、消費税含む)

■詰合せ内容
【Aセット】いか塩辛、たいらぎ貝粕漬、味付あさり貝柱、汐吹きあさり、くきわかめ、しょう油、乾のり(新のり)、味付のり、お菓子(しょうが香)、ミニトマト(赤・オレンジ)

【Bセット】いか塩辛、岩のり、貝柱粕漬、あさりしぐれ(佃煮)、くきわかめ、しょう油、手造りみそ、乾のり(新のり)、焼のり、ミニトマト(赤・オレンジ)

■申込方法 払込取扱票にて郵便局へお申込みください。

■申込締切 11月30日(木)

■お届け時期 12月20日頃

※詳しくは、「長洲ふるさと友の会」係(商工水産課内 ☎783111内線235)まで。

向野郵便局の新局舎が落成オープンしました

▼向野郵便局の新局舎

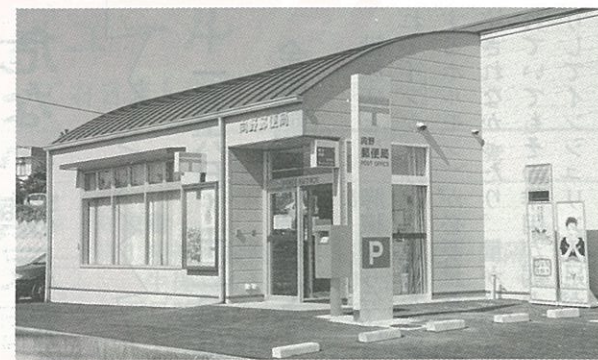

今年六月から、年数経過による老朽化と手狭になった局舎の移転新築工事を行っていた向野郵便局(木村祐喜局長)の新局舎(大字宮野三四八の二番地)が十月九日、落成オープンしました。

この新局舎は、木造平屋建て、延床面積一四〇㎡で、お客様ルームをゆったりと取ったブルーグレーの外壁に、屋根が黒のアーチ型の建物です。

また、旧局舎にはなかった駐車スペースも設けられています。

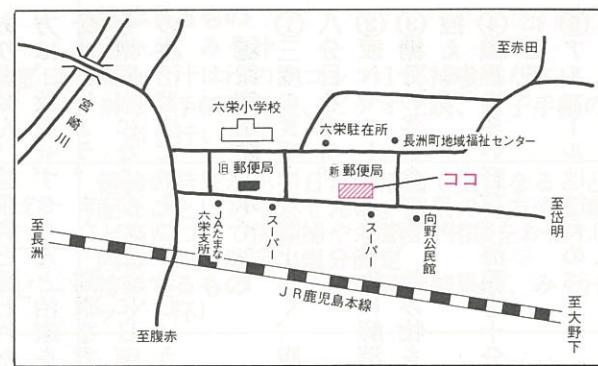

荒尾警察署長賞に 内山裕太くん(六栄小4年)の 作品が選ばれる!

交通安全ポスター表彰

このほど、荒尾警察署にて交通安全ポスター入賞者の表彰式(荒尾地区交通安全協会・荒尾警察署主催)が行われました。

これは、平成7年度夏の全国交通事故防止運動の一環として募集された作品で、荒尾警察署長賞に六栄小4年の内山裕太くんの作品が選ばれました。

なお、その他の入賞者は次のとおりです。

【特選】大関元尊(長洲小6年)、竹内修太(腹赤小5年)、津崎英里(長洲小3年)、宮本みどり(長洲小2年)、木戸裕一郎(長洲幼稚園)

【入選】西山円(清里小6年)、井上春奈(長洲小4年)、境智司(六栄小3年)

【佳作】大塚亜沙美(長洲小6年)、金子正利(六栄小5年)、西野永利子(六栄小4年)、濱津竜生(腹赤小2年)、磯川昂厚(長洲幼稚園)

★ファミリー賞

【特選】森口真帆(腹赤保育所)

【入選】濱口寛士(長洲幼稚園)

【佳作】藤本くるみ(長洲保育所)

※これらの入賞作品は、11月10日まで長洲町役場内に展示され、11月11日・12日の両日に町文化センターほかで開催される長洲町文化祭〔展示の部〕にも展示されます。

第11回健康まつり 健康家庭97世帯と 老人健康者 109人を表彰

10月3日、長洲共同福祉施設にて、「みんなで楽しく健康づくり」をテーマに第11回健康まつりが開催されました。まず始めに行われた健康家庭表彰式では、1年以上無受診の国保健康家庭97世帯と老人健康者109人が表彰を受けました。

その後、「たのしい健康クイズ」と称しての〇×クイズが行われ、「1人1日のカルシウム量は約600mgと言われていたが、牛乳1本(200cc)で換算すると2本必要である?」や「平成6年の検診を受けた延べ受診者数は10,000人以上である?」など、ちょっとためになる健康に関する問題が出題されました。

また、式典の最後には、日本赤十字社熊本健康管理センター所長の小山和作先生が、「かる〜く百歳」と題して講演され、参加者は熱心に耳を傾けていました。

そのほか、会場のいたる所で各種団体の工夫を凝らした展示や実演も行われました。



▶講演(上)と体験コーナー(下)の様子

健康スケジュール

※大切なことは、メモしておきましょう！

行事	日	時	会場	備考
三種混合 （百日咳 ジフテリア 破傷風） 予防接種	11月7日(火)	13:30~14:30	清源寺公民館	対象者 第1期初回接種者（3週～8週の間隔で3回接種） 生後12か月～90か月まで ※百日咳は、小さい時にかかりますのでなるべく早めに接種してください。 第1期追加接種者（1回接種） 第1期初回接種後12か月～18か月
	11月10日(金)		地域福祉センター （向野）	
	11月14日(火)		町民研修センター	
7か月児 健康診査	11月9日(木)	受付 13:30~14:30	町民研修センター	対象者 平成7年2月9日～4月9日生まれ 持参するもの ※前回受診できなかった方は今回受けてください。
3才児 健康診査	11月16日(木)	受付 13:30~14:30	町民研修センター	対象者 平成4年4月1日～5月31日生まれ 持参するもの 母子手帳、問診票、おしっこ ※問診票は事前に配布します。 ※おしっこはきれいに洗った容器に入れてきてください。
母子手帳交付	11月8日(木)	10:00~10:30	環境衛生課窓口	持参するもの 印かん、みそ汁 ※みそ汁は汁のみコップ1杯持参ください。 ※母子手帳発行後、ビデオ上映、母子手帳の説明等を行います。
	11月22日(木)			
健康相談	11月10日(金)	受付 9:30~10:30	町民研修センター	健診の結果が出て日常生活面で気になること、心配なことはありませんか。結果の見方や食事のこと等について保健師や栄養士が相談をお受けします。 内容 血圧測定、塩分測定 持参するもの 今までの健診結果票、みそ汁（コップ1杯）
	11月22日(木)		役場玄関ロビー	
育児相談	11月14日(火)	13:30~15:00	町民研修センター	対象者 乳幼児 持参するもの 母子手帳
	11月28日(火)			
ミニドック 集団検診	11月27日(月)	7:30~10:30	町民研修センター	対象者 ○東荒神・大明神で申込みをされた方 ○申込みをされて、8月～10月の検診を受けていない方 ○35歳～39歳の方で申込みをされている方 ※申込みされていない方で、検診を希望される方は、役場環境衛生課までおいでください。 検診内容 身体測定、血液検査、尿検査、眼底検査、血圧、心電図、大腸がん、胃がん、超音波検査
	11月28日(火)			
	11月29日(水)			
	11月30日(木)			

旬を食べる「牡蠣」

「海のミルク」と呼ばれるほど栄養価が高いカキ。水分が多く、脂肪が少ないので低カロリーで、良質のタンパク質もたっぷりです。

カキのうま味は、グリシン・アラニン・グルタミン酸などの甘味と、うま味を持つアミノ酸とを、グリコーゲンがまとめているものです。旬の時期には、グリコーゲンが四～六%にも達します。また、コレステロールや血圧を下げる働きが期待できるタウリンを多く含んでいるので成人病の予防にもなります。

ミネラル類も多く、特に鉄・銅が多いので、貧血の解消にはおすすめの食品です。

今からカキがおいしい時期です。多いに旬を楽しみましょう。

効率のよい食べ方

鉄は栄養素の中でも、吸収率の悪いものの代表選手です。鉄の吸収率をよくするには、タンパク質、ビタミンCと一緒にとることです。生ガキにたっぷりレモン汁をかけたたり、緑黄色野菜と料理すると、吸収率がよくなります。牛乳・乳製品も吸収を助けてくれるので、チャウダー・ミルク煮・チーズ焼きなどもお勧めの料理です。

HEALTH

健康の手引き

詳しくは、環境衛生課(☎内線112)まで！

危ない糖尿病

十一月六日～十二日は
全国糖尿病週間です

糖尿病とは、膵臓から分泌されるインシュリン（血糖を調節するホルモン）が必要量だけ分泌されなかったり、量が分泌されていてもその作用が弱かったりしてインシュリン不足が慢性的に続く病気です。四十歳以上に限ると、十人に一

人が糖尿病になると言われています。糖尿病は、体質的なこともありますが、運動不足や食べすぎ、肥満、ストレスという悪い生活習慣の重なりが原因です。

糖尿病の症状としては

- ① 疲れやすい
- ② 食べものをうまくエネルギーに利用できないため、倦怠感がおこってくる。
- ③ トイレが近くなる
- ④ 糖を排出するために多量の尿が排出される。
- ⑤ のどが渇く
- ⑥ 多尿のため、からだの水分が失われ、水分の補給が必要となる。
- ⑦ ④お腹がすぐからだがエネルギーを要求しているため、空腹感におそわれる。
- ⑧ ④お腹がすぐからだがエネルギーを要求しているため、空腹感におそわれる。

などがあります。適切な治療をせず、そのまま高血糖を放置していると血管に病変がおこり、いろいろな合併症が全身におこります。

糖尿病予防のポイント

- ① 三度の食事は規則正しく、腹八分目を守る。
- ② 疲れやストレスは早めに解消させる。
- ③ 糖分の多い食べ物、飲み物を控える。
- ④ 繊維の多い野菜、海藻を十分にとる。
- ⑤ アルコールは控えめに
- ⑥ 適度な運動を一日一万歩

②糖尿病性腎症
腎臓の機能が低下し、たんぱくや血液成分などがもれだしたり、老廃物を体外に排出できなくなる。そして、だんだん腎臓が弱つてくると、「むくみ」「尿毒症」をおこし、人工透析が必要となる場合もある。

③糖尿病性神経障害
知覚神経、運動神経、自律神経などが障害を受け、痛みを感じにくくなったり、しびれ、冷えなどの症状がある。

この他に心臓病、脳血管障害などがおこります。

糖尿病は、正しく治療を続けていけば決してこわい病気ではありません。糖尿病と言われた方は、放置せずきちんと治療を受けましょう。また、健康な方も糖尿病にならないために日頃の生活習慣に気をつけましょう。

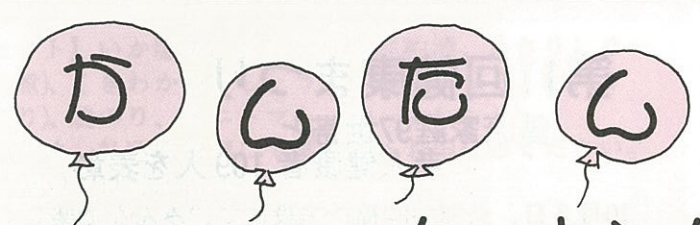

カシタシ

クッキング!

☆チンゲン菜のクリーム煮



(長洲町食生活改善推進協議会)

材料 (4人分)

チンゲン菜	320g
ベーコン	30g
あさり(むきみ)	80g
サラダ油	大きじ1強
(スキムミルク)	40g
ぬるま湯	160cc
かたくり粉	大きじ1
固形スープ	½個

作り方

- ① あさは洗ってざるにあげておき、ベーコンはせん切り。チンゲン菜は根のほうに2～3か所包丁を入れ、3～4センチ幅に切る。
- ② 鍋にベーコンを炒めて①を加えて炒め、つぶした固形スープとぬるま湯で溶いたスキムミルクを加えて煮る。
- ③ 水溶きかたくり粉を加えてとろみをつけてできあがり。

※1人分の栄養価 ○エネルギー 131kcal ○カルシウム 231mg ○塩分 0.7g

みんなの広場

このコーナーではみなさんの作品などを募集しています！詳しくは企画課まで（内線221）



もうすぐ1歳

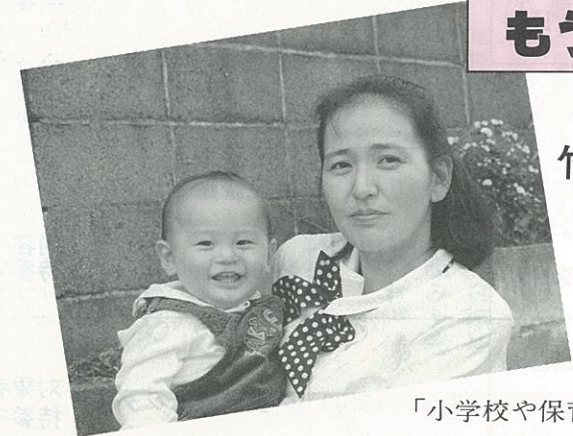

ゆうた
竹本 有汰ちゃん
パパ 英明さん
ママ 美由紀さん
〈清源寺〉

「小学校や保育所のスベリ台で遊ぶのが大好きな子です。元気で大きく育てほしいですね。」

広報の題字を書きました



林 優衣さん
腹赤小五年
〈腹赤〉

得意な科目は国語で、本を読むのが好きです。

趣味は読書で、物語をよく読みます。

今、一番たのしいことは、友達みんなと遊んでいるときです。

青春クラブ

31



ちずる
坂崎 千鶴さん
(S46.9.20生まれ)

★住所 長洲町(腹赤区)
★職業 会社員(練寿屋玉名店)
★趣味 カラオケ

★休日には——
平日が休みで、愛車の洗車やショッピングをしたりしています。

★今、やってみたいことは——
海外旅行(タイ、ホンコン)へ行きたい。

★今、一番ほしいものは——
ステキな彼がほしいですね。

★将来の夢は——
玉のこしに乗って遊んで暮らすこと。

★理想のタイプは——
お金持ちで、タバコを吸わず、お酒を飲まない人。

☞次回☞
永方区に住む船津修さんへパトタッチ!

言葉の履歴書

枯れ木に花

晩秋から初冬にかけて吹き荒れる冷たい強風は、木を枯らすという意味から「木枯し」と呼ばれます。葉を吹き落とされた落葉樹は裸木の状態になります。檜や樺などは枯葉をつけたまま越冬します。いずれも枯れ死したわけではなく、「枯木立」つまり「冬木立」なのです。

そうした枯れ木に花が咲くことは考えられません。「枯れ木に花が咲く」、略して「枯れ木に花」といえば、衰えていたものが再び栄えるときに使われることわざですが、本来はあり得ない事態が実現することのたとえ。「仲人の口は枯れ木にも花」のように、言葉を飾って人を欺くケースにも用いられました。

「枯れ木も山の賑わい」は、枯れ木でも山に趣を添えるところから、つまらぬものでもないよりはましという意味のことわざ。会合に人を誘うとき「枯れ木も山の賑わい」ですから、ぜひ出席してください」と言つて、「失礼な」としかられた人がいました。「枯れ木に花」という表現も、失礼にならないよう気をつけて使いましょう。

ロビンさんのフリーストーク 17



「日本の日常生活に驚いたこと」

皆さん、海外に行ったことがありますか？ 自分の国から出ていくと、色々勉強になると思います。自分が当たり前と思うことは、他の国で全然ないか考えられないかもしれません。その国々の違いは世界の一つの豊さと考えられると思います。もうそろそろ文化の日になりますが、「文化」の広い意味をとって、今回日本の生活から「へえ」と思ったことを紹介したいと思います。

まずみんなは起きてから何をしますか？ アメリカなら目を覚ますためにすぐに熱いシャワーを浴びます。へえ、日本では朝にシャワーを浴びないの？ 後で日本の気持ちいいお風呂に紹介されて分かるようになりましたが、一番最初にびっくりしました。温泉に初めて行った時も大変びっくりでした。「全然知らない人の前で洋服を脱ぐのは恥ずかしいと思ったけど、まさか知っている人の前で裸になるなんてとても考えられない！」とっていました。日本人は何も考えずに温泉に入るけれども、普通のアメリカ人は慣れるまでに他の人と一緒にお風呂に入るのはちょっと抵抗があると思います。

話を続けて、日本の食生活にも驚いたことがあります。例えば、初めて日本で朝ご飯を食べた時、ご飯、味噌汁とサラダが出ました。「あれ！これは晩ご飯じゃない？」と思いました。というのは、アメ

リカでは朝ご飯に出るものは決まっています、他の食事と違います。アメリカでは簡単な朝ご飯はトーストや果物やシリアルや卵を食べるけど、野菜やご飯は朝に食べるのは絶対に考えられません。もう一つ私は感じたことは、日本人はアメリカ人ほど食事をしながら飲まないと思います。アメリカではたいてい食事と一緒に大きなグラスに入っている冷たい水か牛乳を飲みますので、日本人の家で食事する時いつも途中で喉が乾いてしまいます。最後の食事の例なのですが、アメリカでは食べ物の種類がいくつあってもほとんどの食べ物は一つのお皿に乗せます。スープとサラダぐらいは違う皿に置きますが、その他は一緒です。ですので、日本でそれぞれの料理がいくつかの小さい皿に置くのはびっくりしました。その方がきれいに見えるけど、お皿を洗う方がかわいそうだと思います。

さて、食事以外の文化の違いを紹介したいと思います。皆さんが毎日使うものはアメリカで使わないけれども、それは何でしょうか？ ハンカチです。アメリカには公衆トイレに行けばかならず紙タオルが用意してありますので、ハンカチは別に必要なのです。父の時代からの男の人はたまに持っていますが、それは鼻をかむため、または誰かが泣き出した場合に使います。ですから、初めて日本に来た時、何回かプレゼントとしてきれいなハンカチをもらって、驚きました。「何これ？」と思ったけど、デパートのトイレに行ってやっと分かりました。今はどこか出かける時いつもハンカチを持っていますがアメリカに帰ったらもう使わないでしょう。

結局、文化の違いって、小さいことでも色々ありますが、それは良いか悪いか言いたくありません。むしろ、この違いを少しずつ分かって、私達の世界の多様性を認めていくと感謝できます。

長洲短歌会例会作品

(順不同)

- | | |
|-----------------------------------|-------|
| 風鈴草その名に夢も買ひ込みて
花咲く日をときめきて待つ | 西尾 俊子 |
| 草枯らし舐めて死にゆく猫の仔が
見上る空の色は何色 | 吉川フジエ |
| 間をおきて唐突に鳴る威銃
野分過ぎたる空を震はす | 羽田野富治 |
| 松原のまだら陽濃く草荒れて
法師蟬鳴く祖の墓地跡 | 寺田富貴子 |
| しみじみと読みかへしをり思はず
形身となれる一つ歌集を | 木村 進 |
| じわじわと又も降りくる秋しぐれ
尻からげゆく二人の幼 | 大川 進 |
| 「おじさんの足はどうして悪いの」と
問ひし少女よ戦争はいやだ | 馬場セキエ |
| 小学校時代に教はりし子規の詩
八十路になりてその歌車に合ふ | 馬場セキエ |
| 竹垣の糸瓜の話等をして
その角曲るバス運転手は | 城戸ハツエ |
| おそ夏の木ノ間の奥に音澄める
土産の川の源に佇つ | 田上 信子 |
| 敗色濃き満州の広野に見たる月
重ねて見上ぐる今宵の満月 | 浦島 表 |
| 退院し安らぎあれば空虚なり
流れる雲に我が生を問う | 馬場 ワサ |

おめでとう

(10月9日受付分まで)

住所	保護者名	出生児	性別	誕生日
下東	宮本時彦	由来	女	9.1
宝町	本田崇	彩人	男	9.2
塩屋	福田道孝	賢太郎	男	9.20
上沖洲	村上勇次	祥一朗	男	9.21
大明神	林田末弘	海	男	9.22
中町	草野佳明	絵梨佳	女	9.23
今町	竹川圭介	明香理	女	9.24
向野北	岡村国吉	朋美	女	9.26

※対象者は、町内に住所のある方のみです。

生涯学習アドバイザー指導 基礎講座生募集

町教育委員会では、生涯学習アドバイザー指導による基礎学習生を次のとおり募集します。

短期間の初心者コースで、楽しい入門講座として開設しますので、多数のご参加をお願いします。

- 学習場所 長洲共同福祉施設
- 申込締切 11月17日(金)
- 申込方法 行政区、氏名、電話番号を生涯学習事務局(社会教育課内 ☎78-0053)までご連絡ください。

番号	1	2	3
アドバイザー名	越野勝	松野徳人	宮本治人
学習内容	ハープ コードイ ネット	いけ花 (池坊)	郷土の 古文書読み 似顔絵描き
期間および定例日時	平成7年12月 平成8年6月 毎月第2・4水曜日 午前10時～正午	平成7年12月 平成8年11月 毎月第1・3火曜日 午後7時～9時	平成7年12月 平成8年5月 毎月第1・3金曜日 午後1時～3時
受講料(月額) (材料費含む)	1,000円	3,200円	2,000円
対象者	一般成人	初心者 (入門より 初伝まで)	初心者 一般成人
その他	ハープ・楽譜 学等も計画 します。	花器等個人 持	たのしい入 門講座です

社協だより

おくやみ(香典返し)

次のかたがたより香典返しの意味で多額の寄付をいただき厚くお礼申し上げますとともに故人の御冥福をお祈りいたします。寄付金等は老人、身体障害者、母子、児童福祉事業などに活用させていただきます。

〔寄付者〕(物故者) (住所)

湯村京子 亡母 大石サカエ 東荒神
西山彬雄 亡母 大安 梅田
上野榮子 亡母 浅木リツ 建浜
蘭田ミツル 亡夫 清則 梅田

〔社協分〕

島津勝喜 亡父 清
吉田久子 亡夫 秀行
川田正郷 亡母 ツヤ
藤山博行 亡母 ヤエ
井上敬三郎 亡母 メイ 出町

〔善意銀行分〕

☆東荒神区の湯村京子様より亡母大石サカエ様死亡による香典返しの一部を若葉会へ寄付
☆上町区の川田正郷様より亡母ツヤ様死亡による香典返しの一部を三笑会へ寄付
☆出町区の井上敬三郎様より亡母メイ様死亡による香典返しの一部をひまわりの里、出町老人会へ寄付

一般寄付分

平成7年分 年末調整等説明会

☆山本美香後援会様より社会福祉事業資金として寄付

平成7年分年末調整等説明会を次のとおり開催します。

□とき 11月15日(水) 午後2時～4時

□ところ 町民研修センター

税を知る週間記念講演会

入場無料

□とき 11月13日(月) 午後2時開演

□ところ 荒尾総合文化センター

□演題・講師
～私が出会った素敵な人々～
「愛に生きる」 沢田亜矢子氏(女優)
※詳しくは、玉名税務署(☎78-2125)まで。

11月11日～17日 一ゆたかき多彩一生活創造・あなたの県税
※県税に関する問合せは、県玉名事務所税務課(☎78-2111)まで。

子ども映画祭

中央児童館では、幼児・小学生および保護者を対象に、映画「カッパの三平」の上映会を開催します。ぜひご参加ください。

◎入場は無料ですが、整理券(中央児童館で配布しています)が必要です。(ただし、先着200名程度で締切ります) ※詳しくは、中央児童館(☎78-0053)まで。

〔夜の一部〕午後7時30分

□とき 11月18日(土) 午後3時

□ところ 長洲共同福祉施設 (視聴覚室)

県民提案募集!

熊本初の世界的スポーツイベント「一九九七年男子世界ハンドボール選手権大会」が平成9年5月17日～6月1日の16日間開催されます。

このような国際スポーツイベントを成功に導くには、住民の協力と参加が不可欠です。

そこで、「世界ハンドボール選手権大会」をはじめとする国際スポーツイベントが、どうしたら住民の参加しやすいものになるか、幅広いご提案を県民の皆さんからいただき、今後の準備にその考え方を生かしていきたいと考えています。

□募集テーマ 自由です。例えば

□応募方法 400字詰め原稿用紙(5枚以内)で、住所、氏名、年齢、職業、電話番号を明記のうえ、〒862-7000 熊本県広報課「県民提案」係まで送付してください。(当日消印有効)

□応募締切 11月30日(木)まで

□その他 優秀な作品には、賞

たかはしべんコンサート「おかしなお菓子」

「べんさ〜ん。」て、つい呼びたくなる、すっごく楽しい感動のコンサート!

□とき 11月11日(土) 午後6時30分開演 (30分前開場)

□ところ 町民研修センター

□入場券 1,000円(5才以上)

□主催 ワヤンの会

□後援 長洲町子供連合会・長洲町文化協会

※詳しくは、福田(☎78-0214)まで。

皆さんも参加しませんか!
名石浜海岸一斉清掃

□とき 11月12日(日) 午前9時(雨天の場合は19日(日))

□ところ 長洲町名石浜海岸堤防敷一帯

※詳しくは、企画課(☎内線222)まで。

LIVING INFORMATION くらしの情報

NOVEMBER 11月

日	月	火	水	木	金	土
*	*	*	1	2	③	4
5	6	7	8	9	10	11
12	13	14	15	16	17	18
19	20	21	22	②③	24	25
26	27	28	29	30	*	*

※役場はすべての土・日曜日が休日です。

みんなが参加しやすい国際スポーツイベント

一九九七年男子世界ハンドボール選手権熊本大会に向けて

熊本初の世界的スポーツイベント「一九九七年男子世界ハンドボール選手権大会」が平成9年5月17日～6月1日の16日間開催されます。

このような国際スポーツイベントを成功に導くには、住民の協力と参加が不可欠です。

そこで、「世界ハンドボール選手権大会」をはじめとする国際スポーツイベントが、どうしたら住民の参加しやすいものになるか、幅広いご提案を県民の皆さんからいただき、今後の準備にその考え方を生かしていきたいと考えています。

□募集テーマ 自由です。例えば

□応募方法 400字詰め原稿用紙(5枚以内)で、住所、氏名、年齢、職業、電話番号を明記のうえ、〒862-7000 熊本県広報課「県民提案」係まで送付してください。(当日消印有効)

□応募締切 11月30日(木)まで

□その他 優秀な作品には、賞

休日在宅医

月日	在宅医	☎
11月3日	棚瀬医院(岱明町)	57-0103
5日	池本医院(上町)	78-0527
12日	古庄医院(岱明町)	57-0013
19日	有明成仁病院(鷺巣)	78-1133

※診療時間は、原則として午前9時から午後5時までです。

状況および副賞を贈呈します。
※詳しくは、県広報課(☎09-134)まで。

ちょっとものばして

有明イベント情報

このコーナーでは、「有明沿岸サミット」を構成する5市4町の素敵な情報を紹介します。あなたも気軽に出かけて新しい発見をしてみませんか。

スカイスポーツフェスタIN大和'95 大和町

◆とき 11月5日(日)午前9時(雨天の場合12日)
 ◆ところ 大和干拓有明総合グラウンド
 ◆内容 ラジコン・カイトチーム演技、手づくり凧・大凧コンテストなど。
 ⑩大和町商工会 ☎0944⑦62694

今が旬。うたいます、おどります、みせます 高田町 みてみんかんも……高田町文化祭

◆とき 11月11日(土)～12日(日) 午前10時
 ◆ところ 高田町公民館(高田町役場横)
 〈JR渡瀬駅下車徒歩3分、西鉄開駅下車徒歩7分〉
 ⑩町公民館 ☎0944②5595

第16回朝日九州車椅子 大川市 バスケットボール選手権大会

第25回内閣総理大臣杯争奪日本車椅子バスケットボール選手権大会の出場権をかけた大会。
 ◆とき 11月18日～19日 ◆ところ 大川市民体育館、大川中学校体育館 ◆参加チーム 九州各県から14チーム
 ⑩市福祉事務所(中村) ☎0944⑧72101

荒玉かわわ版 11月号

◆荒尾・玉名地区地域情報コーナー◆

このコーナーでは、荒尾・玉名地区2市8町の広報紙が合同企画により、地域情報の交換掲載を行っています。

熊本国際大学設立実現大会 玉名市 帝京大学沖永総長・田村亮子選手大会に出席!



◆とき 11月11日(土) 午前10時
 ◆ところ 玉名市民会館大ホール
 ◆内容 熊本国際大学について、田村亮子選手の柔道模範演技など。
 ⑩高等教育事業団 ☎⑦51135

町営住宅 上木葉団地入居者募集 玉東町

◆募集戸数 3戸
 ◆種別 第1種住宅
 ◆申込期間 11月13日(月)～16日(木)まで
 ◆場所 玉東町役場裏
 ⑩町建設課 ☎⑧53111

第5回 新ふいご祭り 大牟田市

刀が実際作られていく行程を公開し、試し切りの実演を行う新ふいご祭り。九州匠の会によるチャリティー物産展や歌謡ショーなど盛りだくさん。
 ◆とき 11月26日(日)午前9時 ◆ところ 倉永天地剣稲荷神社境内
 ⑩四郎國光 ☎0944⑤81340

全国勤労者ふるさと交流会 第3回福岡大会 柳川市 全日本ドッチボール大会



◆とき 11月26日(日) 午前9時
 ◆ところ 柳川市民体育館
 ⑩市商工観光課 ☎0944⑦38111

考えよう。地方への潮流

第8回有明沿岸サミット開催!

有明沿岸地域では“県境を超え、協調と連帯”の精神のもと、毎年サミットを開催し、成果をあげているところです。8回目を数える本年度は、今日の自治体を取り巻く大きなテーマを視野に入れ、論議を深めることによって9市町の一体的な浮揚を図り、今後の広域的な地域活性化につなげていくことを目的に開催します。

◆とき 11月9日(木) 午後1時
 ◆ところ 柳川市民会館大ホール
 ◆内容
 〈基調講演〉 「地方分権のゆくえ」
 政治評論家・東海大学教授 内田 健三氏
 〈パネルディスカッション〉
 ○テーマ 地方分権時代を迎えて
 ○コーディネーター ジャーナリスト 川島 正英氏
 ○パネリスト 玉名市、岱明町、長洲町、荒尾市、大牟田市、高田町、大和町、大川市、柳川市の市町長
 ◆主催 「有明沿岸サミット」運営協議会

第11回菊水町産業祭 菊水町 おいしい秋み～つけた!!

「おいしい秋み～つけた」のテーマにちなんだイベントが盛りだくさん! 菊水産牛の串焼きパーティー、鍋料理コンテストなど今年は“食”で勝負。
 ◆とき 11月18日(土)～19日(日) ◆ところ 菊水町役場駐車場一帯
 ⑩町経済課 ☎⑧63111

11月19日(日)「第7回南関町 南関町 ふるさと関所まつり」開催!



南関町農村広場を会場に盛りだくさんの催し物とメインの大名行列が展開されます。今年は「心凍らせて」の高山巖を迎えての歌謡ショーあり。⑩町商工観光課 ☎⑤31111

心までゆったり気分の潮湯 岱明町



雲仙岳を眺めながら今、人気の潮湯にひたってみませんか!
 ◆開館 9時～17時(火曜休館)
 ◆料金 大人410円、子供200円
 ⑩潮湯 ☎⑤74377