

圃場整備に着手

(宮崎川流域)

(菜切川より
宮崎川流域を見る)

わが町の 51年度事業

総合レクセンターはまずグラウンドから

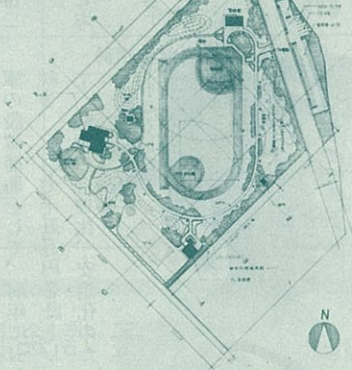

腹赤小には
屋内運動場を

5
1

広報

ながす

発行 長洲町
編集 企画広聴課

No. 133

おもな内容

- ☆51年度予算説明……………(2)(3)
- ☆財政の公表……………(3)(4)(5)(6)(7)
- ☆長さん登場……………(9)
- ☆お知らせ……………(10)

21億で豊かな町づくりを

農政、健康、教育にポイント

町税収入は六億二千六百万円

51年度予算説明

(総務) 町と住民を結ぶコミュニケーションの場として、「広報ながす」は今年も一月二回発行の方針で二百四万円。ガイドレール、カーブミラー取付、道路区画線設置など交通安全施設の整備に二百七十八千円を計上している。

(民生) (衛生) 町民生活に直結した福祉面においても、相当の配慮がなされている。近年、住宅が増えつつある清里地区を勘案して、清里保育所の増築を計画されている。工事費、用地購入費で約二千万円を計上。

昨年度に続いて、子ども達の遊び場が、また一つ誕生する。上沖洲児童公園が出来たわけ、児童福祉の面からも、街に潤いをもたせようという観点から、毎年一つずつ造られてゆく公園政策は町民の注目を集めていくことだろう。この予算、一千二百十五万円。

医療、衛生面では、従来どおりの老人医療の無料化のため、五千三百二十八万五千円、0才児医療に三百四十七万五千円。

重度心身障害者の自己負担分は昨年、三分の二の助成だったが、本年度から全額助成に決まった。

火葬場、し尿処理場



計画されている。工事費、用地購入費で約二千万円を計上。

昨年度に続いて、子ども達の遊び場が、また一つ誕生する。

上沖洲児童公園が出来たわけ、児童福祉の面からも、街に潤いをもたせようという観点から、毎年一つずつ造られてゆく公園政策は町民の注目を集めていくことだろう。この予算、一千二百十五万円。

医療、衛生面では、従来どおりの老人医療の無料化のため、五千三百二十八万五千円、0才児医療に三百四十七万五千円。

重度心身障害者の自己負担分は昨年、三分の二の助成だったが、本年度から全額助成に決まった。

火葬場、し尿処理場

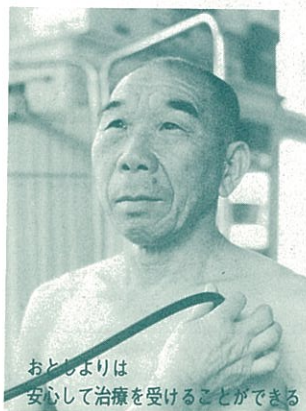

おとまりは安心して治療を受けることができる。

道路舗装工事については三千二百万円。総合レクリエーション施設及び終末処理場の用地造成が本年度で完成するので、早速、町民の要

めの一助としている。

また、商工会の強化育成のために百七十万円を組んでいる。

道路も新設・舗装などに一億五千万円を

(土木) 予算規模の三十二％を占める。都市計画事業のうち、長洲海岸線の街路に四千八百三十万円、赤田・上沖洲線に二千六百万円、赤田・腹赤



漁業振興策として 冷凍冷蔵庫に補助金が...

望の強い総合グラウンドを建設する。ナイター用照明つきで、工事費、五千八百四十七万円。来年の今頃は、毎夜、水銀灯の



建設すすむ赤田・上沖洲線

下で白球を投げて、打つ光景が見られそう。

(消防) 有明常備消防の強化と相俟って消防団の消防力強化のため、上水道による消火栓をはじめとして、動力ポンプ購入、格納庫の建設等その他施設整備充実のため、消防費に六千九十七万四千円を計上している。

(教育) 腹赤小学校に屋内運動場が建設される。五千九百六十八千円で工事にとりかかる。雨天の時でも、体育の実技が安心してでき、体力の向上につながるものと思われる。

その他、各小、中学校の教材

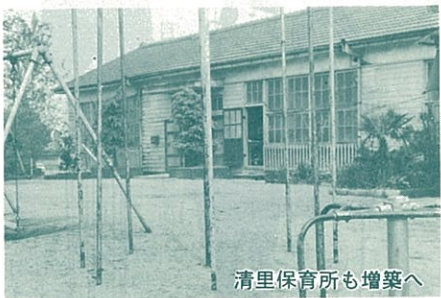

清里保育所も増築へ

備品の整備をはかって、健全な人づくりに努めている。

以下、財政事情を公表しますが、昭和五十年年度の予算の執行状況については表でお知らせいたします。



ここに上沖洲児童公園ができる

昭和51年度町税の状況

(単位 千円)

町民税 25.6%	国定資産税 56.6%	軽自動車税 0.9%	合計 626,504
160,412	354,242	5,878	
たばこ消費税 5.3%	電気税 6.5%	特別土地保有税 5.1%	
33,056	40,865	32,051	

昭和51年度土地取得特別会計予算額

(単位 千円)

区分	入		増減	区分	出		増減
	51年度	50年度			51年度	50年度	
財産収入	1	1	0	土地購入費	15,000	30,150	△ 15,150
繰越金	15,000	30,000	△ 15,000	事務費	152	152	0
繰入金	1	1	0				
諸収入	150	300	△ 150				
計	15,152	30,302	△ 15,150	計	15,152	30,302	△ 15,150

昭和51年度国民健康保険会計予算額

(単位 千円)

歳 入	予 算 額		増 減	歳 出	予 算 額		増 減
	51年度	50年度			51年度	50年度	
国民健康保険税	83,614	79,600	4,014	総 務 費	15,386	15,112	274
使用料及び手数料	10	10	0	保 険 給 付 費	309,101	248,151	60,950
国庫支出金	229,310	180,563	48,747	保 健 施 設 費	4,883	4,128	755
県 支 出 金	30	30	0	基 金 積 立 金	1	1	0
財 産 収 入	3,565	1,500	2,065	公 債 費	50	50	0
寄 附 金	1	1	0	諸 支 出 金	73	73	0
繰 入 金	2	2	0	予 備 費	1,082	1,035	47
繰 越 金	10,000	4,000	6,000				
諸 収 入	4,043	2,843	1,200				
町 債	1	1	0				
合 計	330,576	268,550	62,026	合 計	330,576	268,550	62,026

昭和51年度水道事業会計当初予算額

(単位 千円)

区 分	予 算 額		増 減	区 分	予 算 額		増 減
	51年度	50年度			51年度	50年度	
営業収益	76,926	85,652	△ 8,726	営業費用	69,371	73,370	△ 3,999
営業外収益	510	581	△ 71	営業外費用	38,753	39,622	△ 869
前年度未収金	60	150	△ 90	建設改良費	4,763	57,640	△52,877
出 資 金	2,000	2,500	△ 500	企業債償還金	2,251	5,526	△ 3,275
一時借入金	15,000	10,000	5,000				
企業 債	0	55,000	△55,000				
前年度繰越金	2,122	2,783	△ 661				
計	96,618	156,666	△ 60,048	計	115,138	176,158	△ 61,020

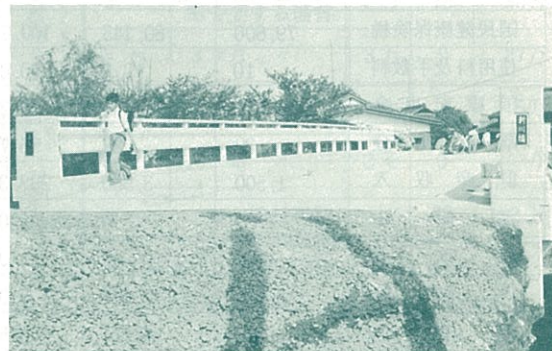

50年度に完成した長洲小校舎と新川橋（元パラ橋）

◎新川橋と赤田・上沖洲線の事業費の一部は簡易生命保険積立金から融資されております

昭和51年度一般会計当初予算額

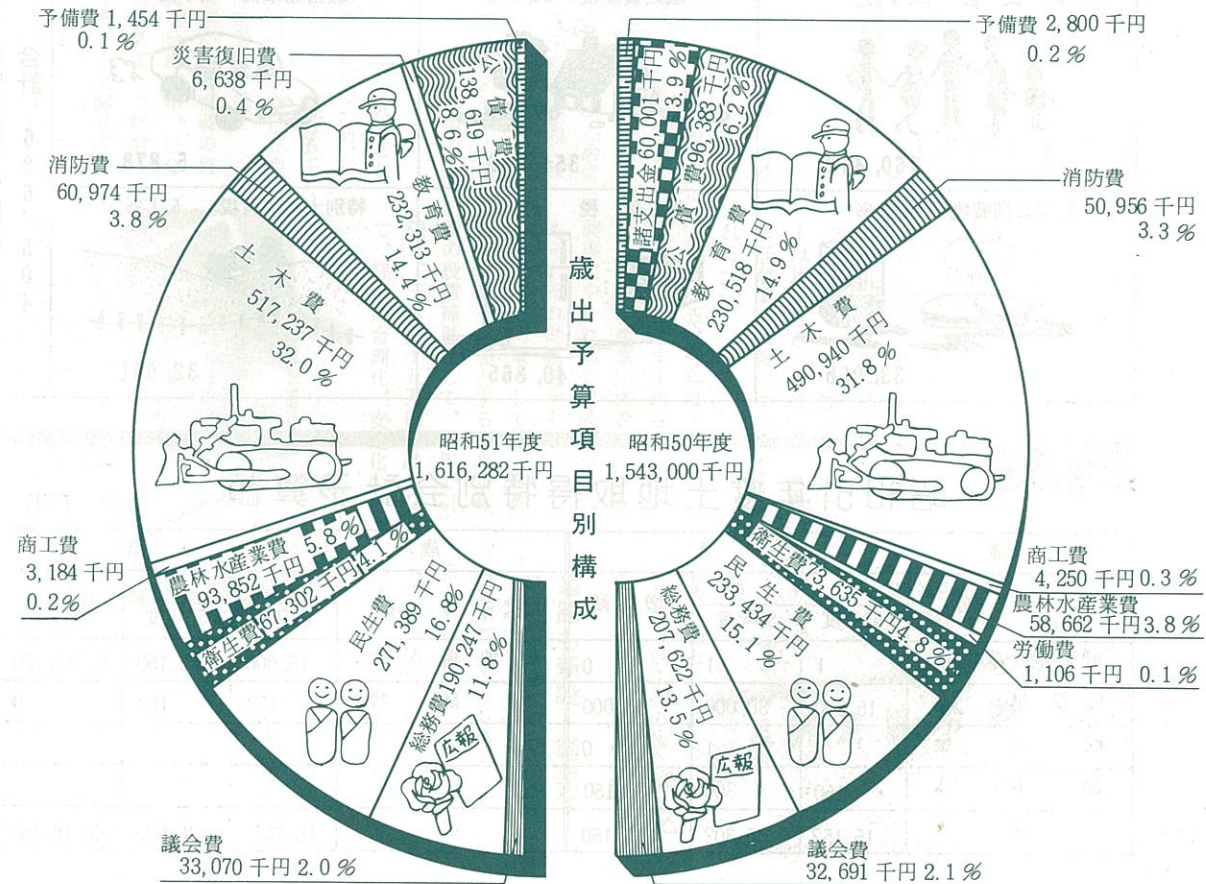
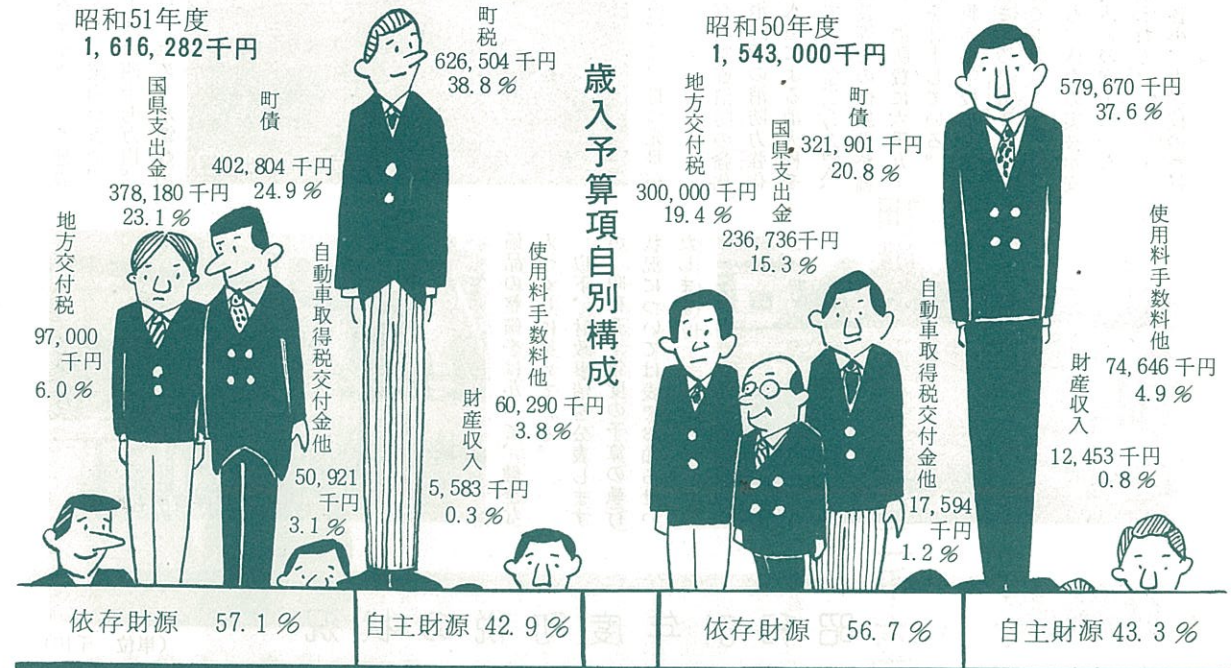

昭和50年度水道事業会計予算執行状況 (3月末日現在)

(単位千円)

入				出			
区分	予算額	収入額	収入率%	区分	予算額	支出額	収入率%
1 営業収益	78,130	78,772	101	1 営業費用	68,293	67,414	99
2 営業外収益	510	411	81	2 営業外費用(支払利息)	38,018	35,849	94
3 前年度未収金	60	313	522	3 建設改良費	4,763	2,571	54
4 出資金	2,000	2,000	100	4 企業債償還金	2,251	2,251	100
5 一時借入金	15,000	14,000	93				
6 企業債	0	0	0				
7 前年度繰越金	2,122	3,227	152				
計	97,822	98,723	101	計	113,325	108,270	96

昭和50年度土地取得特別会計予算執行状況 (3月末日現在)

(単位千円)

入				出			
款	予算額	収入額	収入率%	款	予算額	支出額	支出率%
財産収入	1	0	0	土地購入費	30,150	17,965	59.6
繰越金	30,000	32,208	107.4	事務費	152	27	17.8
繰入金	1	0	0				
諸収入	300	532	177.3				
計	30,302	32,740	108.0	計	30,302	17,992	59.4

あなたも見舞金を受けられます

交通災害見舞金給付の実態 (S 50.4.1~S 51.3.31)

区分	災害の程度	見舞金額	利用者数	給付金額
1 等級	死亡	10万	2	20万
2 "	6ヶ月以上の治療を要する傷害	5万	10	50万
3 "	3ヶ月 "	3万	9	27万
4 "	1ヶ月 "	1万	15	15万
5 "	10日 "	3千	0	0
給付総額			36	112万

※昨年度は上記通りの給付状況ですが、まだこの制度を利用されていない方は、役場交通係までおたづね下さい。事故発生後1年以内に報告、請求をしてください。

活動をやります

婦人会連合会

このサークルは、会員相互の親睦と家庭の管理者としての主婦の役割を理解し、その技術を習得するために次のようなクラブを組織し、五月より始めますので参加申込みは公民館又は各支部長へ五月十五日までに申込んで下さい。

1. 着物着つけ
2. 料理学級第一、第三金曜日
3. 手芸
4. 詩吟
5. 日本画
6. 民謡教室(毎週木曜日)
7. コーラス

講習料は婦人会で一部負担いたします。なお、着物着つけ、手芸、詩吟、日本画、コーラスの日程は、講師の先生と交渉中ですので、きまりしだい連絡いたします。

ご意見を お聞かせ下さい。また、材料は各自負担で。

昭和50年度一般会計予算執行状況 (3月末日現在)

(単位千円)

入				出			
款	予算額	収入額	収入率%	款	予算額	支出額	支出率%
町税	620,937	665,298	107.1	議会費	32,205	31,849	98.9
地方譲与税	7,671	5,417	70.6	総務費	215,838	204,220	94.6
自動車取得交付金	3,850	8,180	212.5	民生費	231,522	218,842	94.5
地方交付税	149,546	149,546	100.0	衛生費	75,485	64,782	85.8
交通安全対策特別交付金	2,138	2,138	100.0	労働費	1,106	0	0
分担金及負担金	1,804	1,800	99.8	農林水産業費	63,242	51,858	82.0
使用料及手数料	39,930	39,814	99.7	商工費	4,947	3,485	70.4
国庫支出金	239,760	171,747	71.6	土木費	555,739	104,382	18.8
県支出金	44,590	26,087	58.5	消防費	58,543	49,943	85.3
財産収入	28,982	31,099	107.3	教育費	230,388	215,279	93.4
寄付金	3,069	3,067	99.9	災害復旧費	1,646	1,118	67.9
繰入金	30,000	30,000	100.0	公債費	93,628	92,539	98.8
繰越金	29,328	29,329	100.0	諸支出金	91,001	80	0.1
諸収入	9,873	9,881	100.1	予備費	2,639	0	0
町債	439,301	26,300	6.0				
計	1,650,779	1,199,703	72.7	計	1,657,929	1,038,377	62.6

昭和50年度国民健康保険会計予算執行状況 (3月末日現在)

(単位千円)

入				出			
款	予算額	収入額	収入率%	款	予算額	支出額	支出率%
国民健康保険税	79,600	80,145	100.7	総務費	14,221	9,660	67.9
使用料及手数料	10	9	90.0	保険給付費	280,051	228,433	81.6
国庫支出金	208,739	146,545	70.2	保険施設費	4,128	3,499	84.8
県支出金	30	29	96.7	基金積立金	1	0	0
財産収入	1,500	3,500	233.3	公債費	50	0	0
寄附金	1	0	0	諸支出金	76	8	10.5
繰入金	2	0	0	予備費	13,882	0	0
繰越金	19,683	19,683	100.0				
諸収入	2,843	4,335	152.5				
町債	1	0	0				
合計	312,409	254,246	81.4	合計	312,409	241,600	77.3

PTAは先づ参加することからはじまります。いろいろな職業の人と幅広い年齢層の人が男女を問わず参加し、組織している会は、そう多くはありません。そして、子供たちの健やかな成長、この一点に会の機能の全てが集中されるわけでございますが、今日これほど教育問題についての論議が盛んに取沙汰され、また各地のPTA活動も、その

配達屋さんに ご苦労さんの一言を

二十一万六千……意外と大きい数字が出てきた。これは本町の住民が出す年賀状の数である。私達は何気なく、郵便物を扱っているが、長洲郵便局はびっくりするほどの量を毎日こなしている。局長の隅倉さんをインタビューしてみた。



長洲郵便局長 隅倉由弘さん

未端浸透 これは口で云う程容易ではありません。PTAにはそれだけの時間と経済力はありません。結局、会員の方々の関心と御協力に待つ他はないわけでございます。会員一人一人の熱意と協力が会の活動を充実させ、やがては

PTA 雑感

長洲町PTA連合会長 永浦 務

何かの悲哀を覚える頃になっていきます。とすれば、何だかだと言いつつ、子供に手をやいてる時がやはり充実した人生の

一画ではないでしょうか。少くともPTA活動を苦痛にしてはいけないということです。昔のお母さんたちには、何か一つの見識があった様に思います。それは苦しい生活の中から一つ一つ培ってこられた処世哲学ではないでしょうか。

もう、新学期が始まりました。今年こそは子供たちにも頑張ってもらおう。自分たちも、もう少し勉強してみよう。こんな気持をこの一年持ち続けてPTA活動に注いでもらいたいと思います。日々耐え

梅一輪の匂いたつ

一日どれぐらいの郵便物をさばっているんですか。「手紙、はがき、ダイレクタメール類だけで日に二万を超えます。年間、八十万通ですね。これは受ける分です。配達の方は一日に平均三二八五通です。想像以上に多いでしょう。」
何か、面白いデータはありませんか。「そうですね。交通違反の反則金を毎日三人以上納めに來ます。罪の意識というより、馬鹿らしさという顔でやってきます。」
配達屋さん、大変でしょう。

う。雨の日も、風の日も……「町の区長会などでも、よく云いますが、郵便がくる時、ごくろうさんの一言をかけてください。心がなごみますから……」
局長さんの息ぬきの時間は「ゴルフをやります。県内のはとんどのコースは回りました。ベストは九十です。庭木の剪定は素人ばなれしますよ。マイカーみがきも趣味のひとつですよ。」
高二の息子さん、奥さんと三人家族、人の和と局内をまとめたいと張りきっていられる、ひょうひょうとした中にも芯の強さが感じられる局長さんです。

自転車でおじいちゃん

香川のおじいちゃん
四月上旬のある日、ひょうこりと一人のおじいちゃんが自転車で町役場に立ち寄った。話を聞くと、日本一周をしているとのこと、香川県琴平町の三谷兵武さん(八十六才)。四年前、交通事故で三十八才になるお孫さんを亡くされ、その供養と交通安全を願って、毎日、ペダルを踏んでいる様子。



すでに北海道、東北地方を回って、九州の一部と近畿を残すのみ、「雨の日も頑張ります」と言い残して、次の目的地島原へ元気に駆けて行った。

みんな集まれ サッカー教室

長洲町体育協会サッカークラブでは、昭和五十一年度事業としてサッカー教室を開催しますので、みなさんの多数の参加を待っています。
教室開催日(週二回)
毎週火曜 午後五時～六時半
土曜 午後三時～五時半
会場 長洲小学校グラウンド
コーチ 長洲町体育協会サッカークラブ、宮田明志他

参加資格
町内の小中学校に通学する者で、小学四年～六年の男子、中学生男子の児童生徒
申込み 五月十九日まで中央公民館
第一回長洲町家庭
婦人バレーボール大会
主催 長洲町体育協会
日時 五月十六日(日曜)
午前九時集合
会場 長洲町体育館
参加資格 長洲町内に在住する

去る四月十八日、岱明町グラウンドで第一回玉名郡陸上記録会が開かれましたが、本町関係の記録は次のとおりでした。	四位 村上穂積(腹小二年) 四分二十三秒	五位 田上 誇(玉工高) 四分二十九秒	六位 山平俊二(腹小六年) 三分五十八秒	一位 田頭清人(腹小六年) 三分三十六秒	二位 土山 泉(清小五年) 三分四十五秒	三位 森口公雄(腹小六年) 三分五十八秒	四位 山平俊二(腹小六年) 三分五十八秒
--	----------------------	---------------------	----------------------	----------------------	----------------------	----------------------	----------------------

民館内町体協事務局宛
打合せ会
五月二十日午後七時半から中央公民館にて行ないますので保護者同伴で必ず出席すること
既婚の女性で、昭和五十一年七月二十日現在満二十五才以上の方
チーム編成監督一名、マネージャー一名、選手十二名以内とする
競技規則 昭和五十一年度日本バレーボール協会九人制競技規則による。
但しネットの高さは二、〇五mとし、使用球は四号とする。
申込方法 五月十二日午後五時まで中央公民館内体協事務局に
表彰 一位～三位に賞状
その他 (1)試合中の事故傷害については、応急手当は行なうが、以後の責任は本人およびチームで負うものとする。
(2)本大会を郡家庭婦人バレーボール大会の町内予選とする。

長洲町職域ソフト大会成績

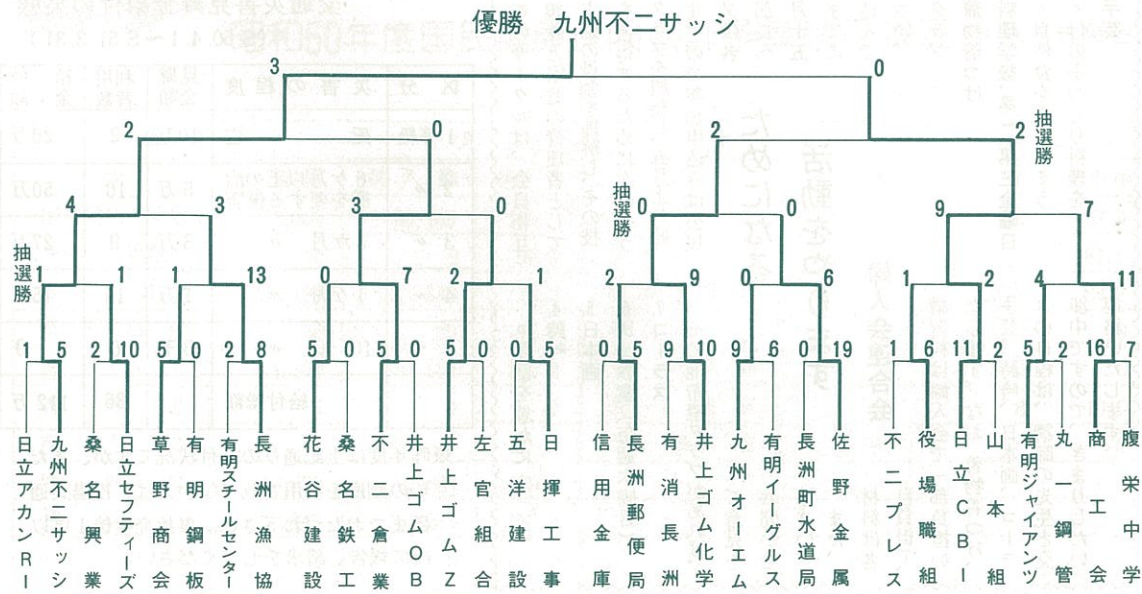

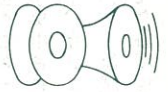

おしる

日本脳炎は伝染病のうちでも死亡率が高く治療も困難な病気ですから、かからないように予防接種を受けて抵抗力をつけることが大切です。従って、その対策として日本

日本脳炎

予防接種

種を実施する
種を実施する
種を実施する
種を実施する
種を実施する
種を実施する
種を実施する
種を実施する
種を実施する
種を実施する

実施時期 6月中、下旬

記

の事項をはっきりご記入下さい。
昨年受けた人は○印、うけない人は×印を備考欄にご記入下さい。

対象者 3才以上の者

小中学校の児童、生徒、保育園児は別途実施します。

料金 一人一回 四〇〇円

(注射日に徴収します)

申込み上の注意

申込書の連名簿

が駐在員宅にあり

りますので所定

の事項をはっきりご記入下さい。

昨年受けた人は○印、うけない人は×印を備考欄にご記入下さい。

「家庭の中の人間関係」
司会 熊本大学教授
鹿之子木敏範

助言者 「嫁と姑」 教育評論家

水野破魔子

「夫婦」 熊本

家庭裁判所

次席調査官

紡方喜六

「親子」 熊本大学体質医学研究所助手

服部陵子

精神衛生大会

三場所 荒尾市民 熊本県

四講演 「家庭と精神衛生

について」

講師 福岡大学医学部

長 西園昌久

五公開座談会

この統計調査は、昭和二十七年以来二年毎に、今回は十三回目の調査に当たります。

商業統計調査

五月一日現在で

卸、小売業

や飲食店など

のすべての商店を

もれなく調査する

「商店の国勢調査」とも

言えるものであり、その販売活動の実態や全国的な商品の流れなどを明らかにすることが目的

です。長洲町でも五月になりましたら、調査員が各商店を巡回します。この調査の目的を十分理解されご協力下さいますようお願いいたします。

（企画広聴課）

老人クラブ連合会

新役員決まる

会長 塘岡 勝太(中町)

副会長 田中喜代太(駅通り)

馬場 忠則(鷺巣)

池本 末利(腹赤新町)

監査 高松 貞孝(東荒神)

浦 辰男(立野)

日曜在宅医

五月九日

黒田医院(駅通り) 〇二〇二八

五月十六日

西岡医院(清源寺) 〇二〇二二

五月二十三日

長谷川医院(清源寺) 〇三三三一

五月三十日

渡辺医院(下今) 〇〇六二〇

原則として午前九時から午後五時までで往診はいたしません

(寄付者) (死亡者) (住所)

藤井トメカ 亡末松 立野

樫本 正子 亡俊夫 新町

松野 正好 亡伍一 清源寺

中島 実 亡傳三 赤田

椿 チヨキ 亡実 向野

☆善意銀行分

内野喜次郎さん(西新町)より

長洲小学校教育事業資金として

金一封

☆熊本はってん劇団より長洲町

遺族会事業資金として金一封

☆宮下百合子さん(赤田)より

長洲町身障者会に車椅子(一台

杖(二対)を贈る

おくやみ

次のかたがたから香典返しの意味で多額の御寄付を社会福祉協議会へいただきました。ここに厚く御礼申し上げますとともに故人のご冥福をお祈りします (敬称略)

新刊書案内

中央公民館図書

来の姿に立ち返ろう 都会の狼

密告者 陶芸入門 肥後の笑話

薬になる植物 即席結婚スピー

チ 動脈列島 黒い樹海 校長

室のくずかごから 船場の女

ジョーズ 女のエチケット 日

本の刀剣 性夢 陰謀の軌跡

よくわかる心臓病 橋のない川

老人憩いの家休館日は

毎週月曜、祝日、毎月第一、第三木曜です