

広報



ながす

発行 長洲町
編集 企画広聴課

No. 163

きょうの人口

6月末日現在

◆人口	16,628	(+ 39)
男女	8,289	(+ 25)
	8,339	(+ 14)
◆世帯数	4,427	(± 0)
() 内は5月末比		

少年達の活躍が はじまる

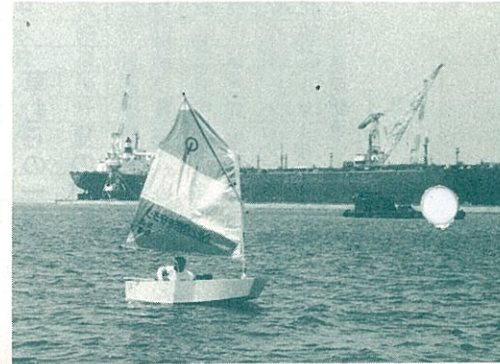

青い海原をヨットが走る。力強くカッターをこぐ声がひびく。海洋センターオープンを目前にB & Gクラブ員の訓練は早くもはじまっている。

沖縄研修を終えた彼らは、陽に焼けて真黒な顔から白い歯をのぞかせ、号令をかける。手旗が上に、水平にふられる。

海の少年としての意気を示すのだ。



(手旗信号訓練)



日曜在宅医

八月七日
 黒田医院 (駅通り) 〇二〇八
 八月十四日
 西岡医院 (清源寺) 〇二〇二
 八月二十一日
 長谷川医院 (清源寺) 〇三三三
 八月二十八日
 渡辺医院 (下今) 〇〇六二〇
 原則として午前九時から午後五時
 までで往診はいたしません。

8/1

題字「ながす」腹栄中 1年 城戸由美子さん

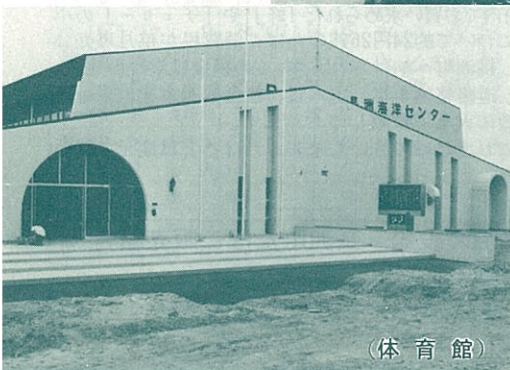

(体育館)

S 52.7.10 執行 参議院議員通常選挙 行政区別投票率一覧表

(単位%)

Table with 16 columns: Rank, District Name, Male Rate, Female Rate, Total Rate, Rank, District Name, Male Rate, Female Rate, Total Rate, Rank, District Name, Male Rate, Female Rate, Total Rate. Lists voting rates for various districts like 下本, 上今, 西新町, etc.

参議院全国選出議員選挙候補者得票数(長洲町分)

Table with 4 columns: Party, Candidate Name, Votes, Party, Candidate Name, Votes. Lists candidates and their vote counts for national parliament elections.

有効投票数八七六〇 投票総数 四六七 九二二七

地方区開票結果

森中守義 二七六九
細川もりひろ 三四八一
みよし信二 二一九八
あわた一哉 三一二

害年金や生活保護を受けているときなど、②家計が苦しく保険料を納めることが難しいときなどは、免除を受けた期間については、老齢年金の期間の計算のときは、保険料を納めた期間と同様に計算されますが、年金額の計算のときは、保険料を納めた場合の三分の一の額となります。
そこで、免除を受けた期間に

移動町政 座談会を開らします

8月18.19.20日

住民のみなさんの自治行政への参加を積極的に... 移動町政座談会を開催します



(昨年の移動町政座談会)

多数の方の参加をお願いいたします。
八月十八日(木曜) 午後一時三十分から
清源寺公民館(参加対象者、腹赤地区全域)
八月十八日(木曜) 午後七時三十分から
梅田公民館(清里地区全域)
八月十九日(金曜) 午後一時三十分から
児童館(出町、新町、西新町、宮の町、下松原、上松原、新山、上宝、中宝、下宝、上磯、中磯、下磯、上本、上今、上東)
八月二十日(土曜)

草むらの一掃を夏の防犯運動

児童生徒の夏休み期間中は、例年、暑さのための油断から各種事件や事故が多くなります。そこで、警察と防犯協会では、七月、八月の二カ月間

- 少年をめぐる環境の浄化
水難事故の防止
暴走族の取締り
重点に市(町)民総ぐるみの防犯運動を実施していますので、皆さまがたのご協力をお願いします。

たばこは

町内の店でお求めください
町の貴重な財源として生かされます

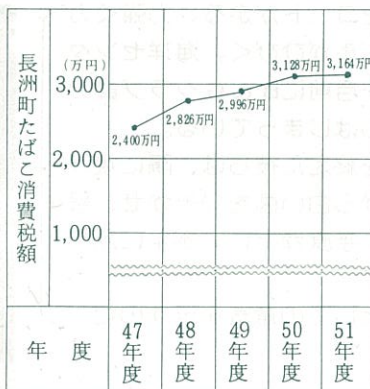

グラフでおわかりのように、たばこを町内のたばこ屋さんで、お買い求めいただきますと、そのたばこにかけられた税金がたばこ消費税として、町の税収入となります。

たばこ消費税...ご存知ですか

長洲町内でお買い求められた「峰」や「チェリー」の小箱1個について約24円26銭のたばこ消費税が毎月専売公社から、長洲町へ納付されます。この税金は学校の建設、教育費、道路整備事業、土木費、社会福祉事業、福祉費等町財政に大きく貢献しております。

長洲町役場 長洲町たばこ販売組合

六栄小学校講堂(六栄地区全域)
町側から町長ほか全課長、議会側から各地区の地元議員が出席しますので、遠慮ないご意見、ご要望を出してください。

空地、河原などいたるところに夏草がおい茂っています。この草むらでシンナー接着剤の乱用が行われ、又、痴漢の発生場所となり、交通事故の原因ともなっています。警察と防犯協会

荒尾警察署
荒尾地区防犯協会連合会

国民年金制度には、「免除」という制度がありますが、ご存知ですか。
国民年金は、他の公的年金に加入していない方などに、加入を義務づけています。そして、加入者は、年金保険料を納められない方は、免除の手続きを

免除を受ける方は、①障

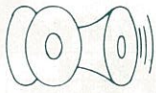

おさんぽ

荒尾保健所では食生活改善の指導者の育成をはかるため、栄養教室を実施しています。多数ご参加ください。

栄養教室

場所 長洲町中央公民館
日時 第四金曜(毎月) 午前10時から
内容 公衆衛生 食品衛生、家庭看護など

保健所から遠距離のところへ保健所が出張し、保健所の業務を無料で行ない、各人の健康の増進を図ろうとするものです。今年清里地区を対象として別記により実施しますので全員利用され、健康に関する相談や検診、その他衛生に関する相談等をうけられますようおすすめて

移動保健所開設

清里校区住民の方へ
記 8月24日(水) 9時30分～15時まで
午前受付時間 11時30分まで
午後受付時間 14時30分まで
(中食時間1時間を除く)
住民検診を受けられた方は受ける必要はありません。

8月15日は「盆」です。当日は月曜日になっていますがごみ収集はいたしませんので各家庭からは出さぬようにお願いします。下さい

らされて折りからの高温です。集積場所の迷惑の上も無いと思えます。絶対にごみは出さないようにお願いします。計画的に次回にまわして下さい。(福祉課)

福祉年金の支払期月は、今までは一月、五月、九月とされていましたが、盆や暮などに間に合うよう、四月、八月、十二月に変更することになり、今年十二月の支払分から実施されることになりました。四月、八月、十二月に

福祉年金の支払期月が

四月、八月、十二月になります

なお、この変更は、今年の十二月(十一月)支払分から実施されることとなりますので、今年の九月支払分については、今まで同様、九月六日以降に受け取っていただくこととなります。また、変更された最初の支払期月である今年の十二月(十一月)支払分については、九月において八月分までの年金を支払うこととなっていますので、九月、十月、十一月の三カ月分の年金を支払うこととなります。

国民年金制度は、昨年、給付水準の引上げ等の大幅改善を行いました。国民年金制度が改正されました

福祉年金 (52年8月から)

年金種別等	改正前	改正後
老齢福祉年金	162,000円 (月額13,500円)	180,000円 (月額15,000円)
障害福祉年金	1級 243,600円 (月額20,300円)	270,000円 (月額22,500円)
	2級 162,000円 (月額13,500円)	180,000円 (月額15,000円)
母子標準福祉年金	子1人 211,200円 (月額17,600円)	234,000円 (月額19,500円)
	子2人 235,200円 (月額19,600円)	258,000円 (月額21,500円)
	子3人以上 子等が3人以上の場合から 子等が1人(月加額400円)以上 子等が4人以上(月加額800円)以上	同左

九、四引上げられました。福祉年金の給付額が、「八月」から引上げられました。(年金額改定表)

福祉年金の支払期月が本年十月から四月、八月及び十二月になります。

訂正とおわび

本紙「七月十五日号」の五十二年度一般会計歳出予算の記事中、衛生費六七〇、三〇二とあるのは衛生費六七、三〇二。又、歳入予算の記事中、依然財源とあるのは依存財源にそれぞれ訂正しておわびいたします。

