

ながす

広報

Nagasu Town Public Relations
January, 2026 Vol. 1102

1

[今月の題字]

中道 蘭さん

有明海の恵みを未来へつなぐ
地域活性に向けた第1歩

情報発信

ぜひ登録をお願いします！

ホームページ



ながすアプリ



Android



iPhone

公式 LINE



愛情ねっと



ぼくの夢 わたしの夢

わたしの将来の夢は、犬や猫のカットやシャンプーなどの美容をするトリマーになることです。きっかけは、習い事の習字教室で飼われていたトイプードル2匹に出会ったことです。2匹は可愛くて、犬が大好きなわたしは2匹と仲良しになり、将来は「犬に関係したお仕事に就きたいな」、「トリマーになりたい」と思うようになりました。そのため、これからたくさん犬や猫に関する動物の知識を増やして、大人になると大きな犬種でも美容が出来るトリマーになりたいです。

広報ながす題字募集 !!

広報ながすの題字「ながす」を書いてみませんか？小学生を対象に募集していますのでたくさんの応募をお待ちしています。

☎ まちづくり課 企画調整係 ☎78-3239



今月の題字
長洲小 5年 中道 蘭さん (出町)

広報ながす 1月号目次

- 02P ぼくの夢わたしの夢
- 03P 新年のごあいさつ
- 04P 特集 有明海の恵みを未来へつなぐ 地域活性に向けた第1歩
- 06P ^{トピックス}ながすTopics
- 09P ^{トピックス}ながすTopics おしらせ
- 23P 来てみなっせ 金魚と鯉の郷広場
- 24P 生涯学習コーナー
- 26P 社協だより もやい
- 30P 未来館・図書館コーナー
- 31P 保健・子育て情報
- 35P 休日在宅当番医
- 36P 防災・防犯に関する助成制度 民間タクシー期間延長

今月の表紙



早朝の干潟の様子です。奥には雲仙岳、中央には海苔養殖の柵、手前には天敵からアサリを守るための被覆網です。
詳細はP4の特集をご覧ください。

防災情報

1月の潮位(長洲町付近) 大潮期間中の満潮時には、高潮に注意してください。

5日☉ 午前10時50分ごろ、午後10時30分ごろ

22日☉ 午前11時20分ごろ、午後11時20分ごろ

※5日、22日の前後は、海面が高くなりますので特に注意してください。

防災行政無線が聞きとれなかったときは、下記の番号にお尋ねください

0800-200-1244 (無料)

人の動き

population dynamics

人 口	15,107人	(10人増)
男	7,743人	(18人増)
女	7,364人	(8人減)
世帯数	7,476世帯	(12世帯増)

令和7年11月末日現在 ※ ()内は、前月比

田成町長 新年のごあいさつ

インタビュー

ふれきんちゃん



新年を迎えて、まずは町民の皆さまへ一言お願いします。

町長

新年あけましておめでとうございます。令和8年の輝かしい幕開けにあたり、町民の皆さまに心より新春のお慶びを申し上げます。今年も、町民の皆さま一人ひとりの声を大切にしなが、歩みを進めてまいります。



昨年は町長に就任された年でしたね。どんな一年でしたか？

町長

昨年5月に町長に就任し、未だ来輝く長洲町を目指して挑戦を始めた（働いて、働いて…）一年でした。町にとっても、新たな一歩を踏み出す節目になったと感じております。

8月には豪雨災害に見舞われ、大雨特別警報が発令されるなど、町内でも大きな被害がありました。被災された皆さまには心よりお見舞い申し上げますとともに、町としても、避難訓練の実施や災害対応体制の強化など、災害に強いまちづくりを進めています。また、12月には、産官学が連携した包括的な事業連携に関する協定を締結し、これからの長洲の漁業や地域産業の活性化に向けて挑戦をしてまいります。



今年はどうな町づくりを進めていかれますか？

町長

「子育て・教育」「伝統文化・スポーツ」「地域活性化」の3つの柱を中心に、町の魅力と暮らしやすさを高めるまちづくりを進めていきます。



子育て・教育について教えてください。

町長

安心して出産・子育てができるよう、切れ目のない支援体制と環境づくりを進めていきます。屋内運動場の空調整備や教育環境の充実や、多世代交流施設「にじいろはうす」の活用、子どもの居場所づくりに力を入れていきます。



伝統文化やスポーツについては、どのような展開を？

町長

長洲町の伝統芸能や文化財を広く知っていただくよう、歴史講座やツアーなどを通じて文化に親しむ機会を増やします。

文化協会や自主サークルの活動支援も行いますし、スポーツ施設の整備や、誰もが参加しやすい健康づくりの場も広がっていきます。

さらに、地域の魅力と活力を高めるため、スポーツコミッションの設立にも取り組んでいきます。



地域活性化の面では、どんなことを予定されていますか？

町長

「火の国ながす金魚まつり」や「金魚と鯉の郷まつり」に加え、「アクアサマーフェスティバル」など新たなイベントも開催し、多くの方にご参加いただきました。今年も、皆さまに楽しんでいただける魅力あるイベントを展開していきます。

また、昨年は行政区や学校、介護予防拠点施設などでの意見交換を通じて、多くの町民の声を直接お聞きすることができました。

これからも皆さまの声を町政に反映し、より良いまちづくりに努めてまいります。



最後に、町民の皆さまへメッセージをお願いします。

町長

未来輝く長洲町に向けて、今年も新たな挑戦を続けてまいります。町民の皆さまの変わらぬご支援とご協力をお願い申し上げますとともに、本年が皆さまにとって素晴らしい一年となりますよう、心よりお祈り申し上げます。

今年も一緒に
頑張っていきましょう!!!

包括的な事業連携に関する協定締結式



味の素株式会社
九州事業所長
小林 正樹

熊本北部漁業協同組合
代表理事組合長
上田 浩次

長洲町
町長
田成 修一

株式会社大林組
技術本部副本部長
山内 輝暢

西日本工業大学
学長
鶴田 隆治

12月2日、町は、熊本北部漁業協同組合、味の素株式会社九州事業所、株式会社大林組、西日本工業大学との5者による包括的な事業連携に関する協定を締結しました。

これは、近年漁獲量が大きく減少している有明海の水産資源について民間企業、研究機関、行政がそれぞれの持つ知識や技術を活用し、後続世代においても継続可能な漁業の確立および地域産業の活性化を目指し締結したものです。

今後は、この協定をもとに学術的な研究を基盤とした新たな取組を実施し、アサリをはじめとする有明海の資源を持続的に活用していく方法について実証を進めていきます。

熊本北部漁業協同組合

(長洲町)

私たちは海に育てられ、子どもたちもこの有明海で大きく育っていった。これからは子や孫の世代に向けて、海への恩返しを産官学の皆様のご協力を得ながら、干潟の環境を次世代に引き継げるよう努めていきたい。

長洲町

有明海には今まで、多大なる恩恵をいただいていた。自然環境が厳しいこの状況でどのような恩返しができるのかを考えたとき、行政だけでは当然できないので、企業、大学、漁協と一致団結して漁業の再生や地域の再生につなげていきたい。

西日本工業大学

(福岡県京都郡苅田町)

令和4年より町の干潟で調査を開始し、無人航空機を活用して干潟の計測やアサリ資源量の調査を実施。今後も水産資源に適した環境解析に取り組んでいきたい。

株式会社大林組

(東京都港区)

持続可能な社会の実現に貢献することを目指し、陸上での水産生物育成技術の開発に取り組んでいます。今後はアサリ資源の陸上中間育成の検証に取り組んでいきたい。

味の素株式会社九州事業所

(佐賀県佐賀市)

平成29年3月に幅広い連携・協力関係を深め、地域活性化の推進を図るため協定を締結。

企業が持つアミノ酸の知識を水産業の分野で活用する取組を進めていきたい。

水産資源と今までの取組み

有明海の干潟は、全国有数のアサリの産地として広く知られていますが、近年出荷量は大きく減少しています。これは、地球温暖化や線状降水帯を伴う大雨災害などの影響を受け、アサリ資源が全国的に減少していることが原因とされています。

それは町も例外ではなく、平成25年には91トンもの漁獲量があったアサリが、令和元年を最後に出荷できていません。

(表1)

過去には、町内の幼稚園や保育園、小学校の児童を対象に干潟体験学習や潮干狩り体験を実施し、5月の大型連休には熊本北部漁業協同組合主催の潮干狩りの一般開放が行われていました。

(図1・2・3・4・5)

当時のアサリ資源量を取り戻すため、町では、熊本北部漁業協同組合と連携を

取りながら、強い波や風からアサリを守り、アサリの天敵であるエイや魚類からの食害を防ぐ被覆網を干潟に設置し、土壌を改善する取組みを続けています。

(図6)

今後について

近年のアサリ資源が減少している大きな要因として夏期の異例の猛暑が挙げられます。暑さに耐え切れず死んでしまうアサリを守るため、中間育成の技術を活用して、アサリを保護する取組みについて検討していきます。また、アサリの餌について検証し、人工的に餌を作り出す取り組みを行うことにより、アサリのエサ不足の解消を目指します。加えて、干潟の環境を計測することによりアサリが好む環境を増やしていく取組みを進めていきます。



図2



図1



図5



図4



図3



表1



図6

受賞者 2 人を表彰

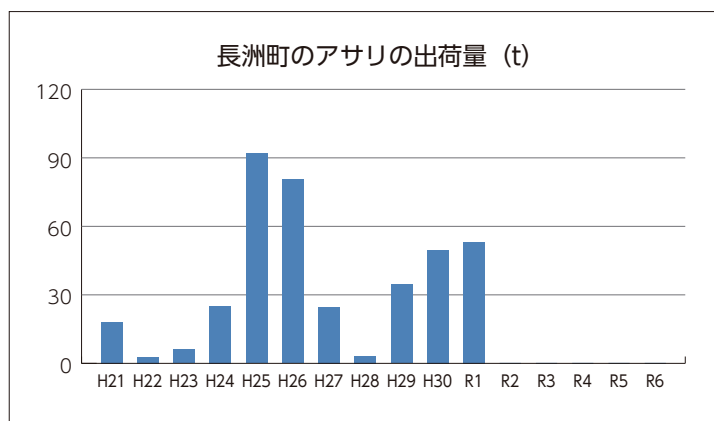
中学生の税についての作文

このたび税を考える週間実行委員会が主催する中学生の「税についての作文」の受賞者が発表されました。

本年度は玉名荒尾地区の中学校から1,049点の応募があり、長洲中学校から2人の生徒が各賞を受賞しました。

【長洲町長賞】 「よりよい社会」 福田レイさん（長洲中学校3年）

【長洲町教育長賞】 「税金は生活の土台」 山本美玖さん（長洲中学校3年）

ここでは、長洲町長賞に選ばれた福田レイさんの作文を紹介します。



福田レイさん（上沖洲）



山本美玖さん（立野）

「よりよい社会」

長洲中学校3年

福田 レイ

私は税金という言葉についてマイナスなイメージしか持っていないませんでした。なぜなら、生活に余裕がなくなるからです。しかし、租税教室でもしも税金がなかったら…というビデオを見て、税金のおかげで私たちは、あたりまえに病気の治療ができて、教育を受けられて、安全に生活ができていくことが分かりました。私は本を読むことが好きです。最近読んだ中で印象に残っているのは、「私はマララ」や「スラムに水は流れない」という本です。「私はマララ」では、学校へ通いたいけどお金が払えない子どもたちがいることを知りました。「スラムに水は流れない」では設備の整った病院で治療を受けられない人たちがいることを知りました。これらを知って私は学校で勉強ができて、病院で治療ができること、その税金を納めてくださっている方々に感謝したいと思いました。また、本では病気の親の代わりに働きに

行ったり、兄弟の世話をするために学校に通えない子どもたちがいることも書いてありました。私たちは、生活に困ったら生活保護を受ければ子どもが働かなくても学校へ通えるから、これも税金のおかげなんだと思います。

それから、私がより税のありがたさを実感できたきっかけは、弟です。弟は幼い頃、喘息がひどく入院を繰り返していました。今までは、治療費について考えたことはなく、自腹なのかなくらいにしか思っていませんでした。しかし、学校で税金について学んでは弟の治療費が税金によって支えられていたことを知りました。現在弟は、毎月病院で吸入をもらいますが、私とけんかできるほどとても元気に生活しています。

このように、私たちの安心・安全な生活は税金によって支えられています。私も将来、働いて国に税金を納めていきます。そして、私たちの納めた税金を、私たちのよりよい暮らしのために役立ててくれるリーダーを選ぶために、積極的に世の中の出来事に関心を持つと思っています。

11/15

地域の絆づくり 六栄小学校区秋祭りを開催しました

地域の絆づくりや活性化、親睦を深めるために六栄小学校区秋祭りが開催されました。当日はステージ発表や展示、出店などが並び、大いに賑わいました。また、フィナーレでは、長洲音頭を来場者含めみんなで踊り、秋祭りを締めくくりました。



小学生による合唱（ステージ発表）の様子

11/16

「長洲みんなでにほんごひろば・防災教室」を開催しました

当日は「にほんごひろば」で日本語の勉強をしている外国人や、日本人サポーター38人が参加しました。

阿蘇の「熊本地震震災ミュージアムKIOKU」では、地震の時の写真や映像を見たり、防災士の話など、2016年の熊本地震について学びました。また、草千里と阿蘇神社に訪れ、交流を深めました。

参加者は、「地震のことを知ることができてよかった」「またみんなと一緒に楽しく学びたい」「きれいな景色が見れてうれしかった」と話しました。



被災地の写真を真剣に見る参加者

11/19

ごみってなんだろう？ スミセイアフタースクールオンラインを開催

にじいろはうすでスミセイアフタースクールが開催され、当日は六栄小学校放課後児童クラブ児童約35人が参加しました。講師には、ごみ清掃員としても活動する、マシンガンの滝沢秀一さん（お笑い芸人）を迎え、ごみの捨て方などを実際にごみの分別をしながら楽しみながら学びました。

この事業は住友生命保険相互会社と放課後NPOスクールによる教育プログラムであり、「学童保育」や「放課後子供教室」をより楽しく子ども達が成長できる場所とすることを目指し実施されています。



参加した児童達

11/20

地域の伝統文化に触れる 腹赤小学校で神楽体験学習

清源寺神楽保存会（田上正二会長）は、腹赤小学校（今脇三仁校長）の3年生を対象に清源寺神楽体験学習を開催しました。

この日は、紙芝居で清源寺神楽の発祥や歴史などを学んだ後、清源寺神楽保存会による神楽を見学しました。その後、舞・太鼓・笛の3グループに分かれて神楽の体験も行いました。

体験した子どもたちは、「楽しいけど笛が難しかったです」と話しました。



体験した成果をみんなで披露しました

11/27

親支援のコミュニケーションを学ぶ 「つながつながる研修会」を開催

町では、町内の療育事業所や学校・保育園関係者などを対象に、保護者支援についての理解を深め、適切な対応について学ぶことを目的とした研修会を開催しました。

当日は、九州看護福祉大学の上田教授を講師に迎え、実践を交えながら保護者とのコミュニケーションの工夫を学びました。

参加者からは、「自分自身の行動や言葉掛けを見直すきっかけとなった」、「今後の支援に活かしていきたい」といった感想が聞かれました。



講師の話を聞く参加者の皆さん

11/28

租税教育で活用してほしい ～玉名法人会から下敷きを寄贈～

（社）玉名法人会 長洲地区（市原一廣地区長）は、町内の小学5年生および6年生に租税教育用下敷きを寄贈しました。

これは、税を考える週間の中で、租税教育の環境醸成と地域貢献の一環として、全国の各法人会が昭和55年から取り組まれています。

市原地区長をはじめ、玉名税務署の坂田統括国税調査官、玉名法人会の高森事務局長が来庁し、税について解りやすく説明された下敷きを松永教育長に手渡しました。

松永教育長は、「毎年、町内の子どもたちのために、ありがとうございます。日頃の租税教育で活用してもらうよう学校に伝え生かしていきます。」と話しました。



下敷きを寄贈する市原地区長（中央右）と坂田統括国税調査官（左）、高森事務局長（右）

12/4

家の中の安全について考えよう LIXIL有明工場が出前授業を開催しました

株式会社LIXIL有明工場（水道豪一工場長）は、長洲中学校（田中良幸校長）の1年生を対象に出前授業を開催しました。

これは、家の中での事故が交通事故と比べて約4.4倍も多く発生していることから、家の中での事故について考え、安全に過ごすための知識を身につけてもらうことを目的に開催したものです。

この日は、同社の社員が講師となり、事故を防ぐための暮らし方の工夫や設備に施してある工夫などを学びました。

生徒たちは、「小さい子どもから高齢者まで安全に使えるように工夫されてすごいいいと思いました」と話しました。



家の中での事故についての話を聞く生徒たち

12/5

伝統工芸に触れる 一先窯出前講座を開催

郷土の伝統工芸を学ぶ一環として、長洲小学校（坂本和也校長）の4年生が小代焼の制作を体験しました。講師には、小代焼一先窯の山口友一さん・博子さんご夫妻をお招きしました。児童たちは、初めて触れる土の感触を楽しみながら、湯飲みや茶わんなどそれぞれが思い思いの作品を制作しました。体験後、児童たちは、「とても楽しかった。焼き上がりが楽しみです」と話しました。郷土の伝統に触れる、貴重な学びの時間となりました。



アドバイスをうける様子

12/8

磯町公民館でおせち料理 交流深める“迎春クッキング”

磯町区（入口秀記区長）は、公民館でシニア女性の料理教室を開催しました。この教室は2カ月に1度のペースで行われており、この日は12人が参加しました。桜えびの炊き込みご飯、紅白なます、魚の柚庵焼き、鶏肉の松風焼き、かぼちゃきんとんの5品を作り、和やかな雰囲気の中で調理が進みました。参加者からは「お正月に家族と楽しみたい」との声が寄せられました。



みんなで新年を彩る準備中

12/11

清里小学校6年生と一緒に 長洲駅清掃ボランティア

町青少年育成町民会議（本田秀二会長）は、清里小学校6年生と長洲駅内の清掃ボランティア作業を行いました。

また、清掃だけではなく長洲駅南側の金魚オブジェの両隣の花壇に花の苗を植えました。

当日参加した児童たちは「普段できない花を植える作業を友達と楽しくできてよかった」と話しました。



参加した児童と町民会議の皆さん

長年の功績をたたえて 馬場勝さん瑞宝単光章を受章

令和7年秋の叙勲において、元消防団副団長の馬場勝さん（清源寺区）が瑞宝単光章を受章し、県庁で行われた叙勲伝達式で、木村知事から勲記と勲章が手渡されました。また16日、町役場で町長へ叙勲受章の報告が行われました。

馬場さんは、昭和57年から36年間にわたり消防団に在籍し、消防団員育成強化や女性消防団員育成に尽力しました。

馬場さんは「先輩からの指導と後輩の理解、地域の皆さまのご協力でここまでやってこれました」と話しました。

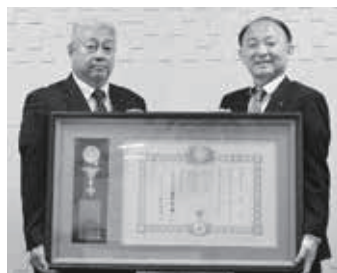

馬場勝さん（左）

九州管区連盟表彰 交通安全功労者として表彰

吉田正さん（腹赤新町区）が九州管区連盟表彰交通安全功労者として表彰されました。これは過去に緑十字銅章を受章され、なおいっそう地域の交通安全の為に献身的に尽力をし、

多年にわたって交通事故防止活動などに貢献した人に、九州管区警察局長および九州交通安全協会長から贈られるものです。



荒尾警察署にて表彰を受ける吉田さん



宝くじ助成事業で ワイヤレス放送システムを整備

地域社会の健全な発展と住民福祉の向上に寄与することを目的としたコミュニティ助成事業により、赤崎区にワイヤレス放送システムが宝くじ助成金により整備されました。

このコミュニティ助成事業は、(一財)自治総合センターが、宝くじの社会貢献広報事業として、宝くじの受託事業収入を財源に実施しているもので、今後の赤崎区の益々の活性化が期待されます。



新年を迎える準備

町内小中学校で門松作りが行われました。

参加者は「新鮮な気持ちで新年を迎えてほしい」と話しました。



設置された門松

各行政区、年越しの準備をしました！

上沖洲区（山村耕治区長）と古城区（福島正照区長）が餅つきを行い、新年を迎える準備をしました！



(上沖洲区)



(古城区)

20歳になったら国民年金

▽年金とは？

国内に住む20歳以上60歳未満のすべての人は、国民年金への加入と保険料を納めることが義務づけられています。ただし、厚生年金加入者や共済組合加入者、またはその加入者に扶養されている配偶者は除かれます。

※制度などについて動画で分かりやすく説明！
QRコードからぜひご覧ください。



▽国民年金保険料の免除・猶予制度があります

収入が少なく保険料の納付が困難な人や学校に在学中の人に対しては、保険料の納付を免除・猶予する制度があります。詳しくはお問い合わせください。

▽便利なねんきんネット ぜひご利用を！

マイナポータルを利用して国民年金の加入・保険料免除申請・学生納付特例の申請、自分の年金記録の確認などができます。

手続きは24時間365日、スマートフォンからでもできますので、ぜひご利用ください。

☎ 玉名年金事務所 ☎74-1612

住民環境課 戸籍住民係 ☎78-3116

リサイクル体験受講者募集

連続2回講座 着物リフォーム
「ブラウスを作ろう」

▼日時 ①1月27日②2月予定
午前9時30分～午後3時

▼場所 クリーンパークファイブ
2階 体験教室

▼講師 土山 千代子さん

▼募集人数 10人 ▼材料費 700円

▼持ち物

- ①着物をほどこいた一枚布
(洗濯、アイロン済み)
- または、お持ちの生地
(幅130cm×2m)
- ②生地に合わせてのミシン糸
- ③お持ちの人はミシン
- ④裁縫道具・筆記用具
- ⑤50cmものさし ⑥弁当



ブラウス

▼募集期間 1月5日①～19日②

※電話受付時間 午前9時～午後4時
※最終日は午後3時まで

▼応募 電話受付 ※日曜日も電話受付可
※希望者多数の場合は抽選になります。

●申・問 クリーンパークファイブ

☎(78) 4433

有明海の南海苔で

「おにぎりず」をつくらう

▼日時 1月17日① 午後1時30分～3時

▼場所 荒尾干潟水鳥・湿地センター

▼講師 しろぢりの会会員

▼募集人数 15人 ▼参加費 500円

▼持ち物 ①エプロン ②三角巾

③マスク

●申 しろぢりの会会員 浦田

☎090-3437-7829

(受付専用番号)

※折り返しの際、別電話
から連絡をする場合があります。



消防出初式を開催します

▼日時 1月11日① 午前9時～

▼場所 長洲小学校

▼内容 分列行進、玉落し競技、
表彰など

※午前7時と9時にサイレンが鳴ります。

●申 総務課 危機管理対策室

☎(78) 3104

結婚を応援する「まりつくま パスポート」の案内

県では、新婚夫婦や今後結婚予定
のカップルを対象に「まりつくまパス
ポート」を交付しています。このパス
ポートを「結婚応援の店」に提示する
とお得な特典・サービスを受けること
ができます。ぜひご登録ください。



↑詳細・申請は
こちらから

●申 熊本県こども未来課

☎096-333-2225

地域の縁がわがなす庵(転ばない・
疲れない・笑顔になる体づくり)を
開催します！

▼日時 1月22日①(受付午前10時～)

午前10時30分～11時30分

▼募集 20人程度 ▼参加費 無料

▼講師 村上 光昭さん

▼内容 ・健康講話

・体操(呼吸法、ストレッチ、
チェアエクササイズ)

▼場所 研修センター
(長洲町大字長洲1443)

▼応募方法 電話

※留守電の場合は折り返します

●申・問

公益社団法人 熊本県看護協会

訪問看護ステーションながす

☎(78) 7788

困難を要する子ども・若者に 寄り添いましょうin大津を開催

「聞こえていますか?子どもや若者
の声」をテーマに一緒に考えてみま
せんか?

会場とオンラインの2会場があります！

▼対象 子ども・若者の保護者、支援者

▼定員 会場100人、オンライン100人

▼日時 1月17日① 午後1時～3時30分

第1部【講演】午後1時～2時40分

「聞こえていますか?子どもや若者の声」

～支えとなるか?試される大人たち～

▼講師 社会福祉法人 甘木山学園

理事 坂口 明夫さん

第2部【各機関との交流会】※会場のみ

午後2時50分～3時30分

▼場所 大津町生涯学習センター大会議室
(菊陽郡大津町大字引水62)

▼料金 無料

●主催

熊本県子ども・若者総合相談センター

申込方法 電話、FAX、QRコード

熊本県子ども・若者総合相談センター

「COCONここん」

☎096-378-7000

FAX 096-387-8000



「トラックのお仕事フェア 企業合同説明会」を開催

県北地域のトラック運送業界の企業
が主に出展する企業合同説明会を開催
します。求職・転職を希望する人、学
生の保護者など、どなたでも無料で参
加できます。ぜひお越しください。

※参加特典あり

▼日時 2月1日① 午後1時～4時

▼会場 荒尾総合文化センター小ホール
(荒尾市荒尾4186番地19)

※詳しい情報はQRコードからご確認
ください。

●主催

公益社団法人熊本県トラック協会

●申

公益社団法人熊本県トラック協会

☎096-3369-3968



長洲町における犯罪情勢について

	令和7年11月末	前年比
刑法犯認知件数	40	+4
空き巣	3	+3
車上ねらい	2	+2
オートバイ盗	2	+1
自転車盗	4	-1
万引き	3	-2
詐欺	0	-1

(暫定値)

SNS上に掲載された投資の広告や、SNSのダイレクトメッセージを利用してLINEへ誘導し、「必ず儲かる。」「損はしない。」などと投資を勧め、偽の投資アプリ（利益が出ているように偽装表示）をダウンロードさせ、投資名目でお金をだまし取るSNS型投資詐欺が多発しています。

幅広い年代の方が被害に遭っているのが特徴です。

- ・「必ず儲かる」などの甘い言葉は信用しない。
- ・投資名目のSNSグループへの招待は詐欺の可能性が高いので参加しない。

一人で判断せず、まずは警察に相談してください。

☎ 荒尾警察署 生活安全課 ☎68-5110

☎ (63) 1121

● 問・申 荒尾消防署 救急係

※申し込み数が5人未満の場合や流行性感染症の流行などで、講習会の開催を延期または中止する可能性がありますのでご了承ください。

※申し込み数が5人未満の場合や流行性感染症の流行などで、講習会の開催を延期または中止する可能性がありますのでご了承ください。

※事前に電話で申し込みが必要です。

▼定員 先着15人

▼その他 以前、普通救命講習会を受けた人は、修了証カードを持参してください。

▼場所 荒尾消防署 ▼参加費 無料

▼内容 成人に対応した心肺蘇生法（AEDを用いた救命講習）

▼日時 1月18日⑧ 午前9時～11時

心肺蘇生法やAEDを知ろう！

広告

あけましておめでとうございます
本年もよろしくお願い申し上げます

今年は新たな生きがいをつくり毎日をもっと
楽しく！シルバーで頑張ってみませんか？

(公社) 長洲町シルバー人材センター

住所：長洲町大字折崎213番地（古城公園内）

電話：0968-78-4642

長洲町 シルバー

検索



水道管の凍結にご注意ください

気温が氷点下4℃以下になると水道管が凍結しやすくなり、破裂してしまふことがあります。凍結の防止としてご家庭にあるメーターボックス内に保温材（発泡スチロールや布切れなど）を詰めたり、屋外に露出している水道管があったら、市販の保温材などで覆うことで効果があります。凍結が予想される場合には、蛇口から少量の水（水が糸を引く程度）を流しておくで凍結を防止できます。



蛇口や水道管が凍って水が出なくなった場合は、直接熱湯をかけると破裂する恐れがありますので、溶かす場合は必ずタオルなどをかけて、ぬるま湯で溶かすようにしてください。

また、空き家をお持ちの人や長期間留守にする場合は、凍結による水道管の破損に気づかず漏水などで水道料金が高額になることがあります。事前に凍結防止対策やメーターボックス内の止水栓を閉めておくなど対策をお願いします。

※屋外では、給湯器まわりも凍結する場合がありますのでご注意ください。

※水道管が破裂してしまったら、「長洲町水道事業指定給水装置工事事業者」に修理を依頼してください。工事事業者については町HPに掲載しています。

☎ 水道課 工務係 ☎78-0126

お知らせ

都市計画の案を縦覧します

用途地域の変更、地区計画の決定に関する都市計画の案を次のとおり縦覧します。詳しくは、町HPをご覧ください。

都市計画の案

(用途地域の変更、地区計画の決定)

▶縦覧期間 1月8日(金)～21日(金)

▶縦覧場所 町役場1階ロビー

(※町HPでも縦覧できます。)

▶縦覧時間 午前8時30分～午後5時15分

▶意見書の提出

都市計画の案について意見のある場合、長洲町の住民および利害関係人は、縦覧期間中に町に対して意見書を提出することができます。意見書は、縦覧場所または町HPからダウンロードできます。提出は郵送(必着)または直接持参してください。

※提出された意見に個別の回答は行いません。

提出された意見については、その要旨を審議の判断資料として、都市計画審議会に提出します。

☎ まちづくり課 定住促進係 ☎78-3219

第2次熊本連携中枢都市圏地球温暖化対策実行計画(素案)に関する意見公募手続(パブリックコメント手続)を実施します

現在、町(熊本連携中枢都市圏地球温暖化対策協議会)では「第2次熊本連携中枢都市圏地球温暖化対策実行計画」の策定を進めています。

策定にあたり、広く皆さまからご意見を募集し計画や施策に反映するため、次のとおり意見公募手続を実施します。

▶意見を提出することができる人

- ・町内に住所を有する人
- ・町内の事務所又は事業所に勤務する人
- ・町内に事務所又は事業所を有する人
- ・本町に対して納税義務を有する人
- ・パブリックコメント手続に係る事案に利害関係を有する人

▶閲覧場所

町役場 住民環境課、町HP

▶提出期限 1月21日(金)まで

※詳しくは町HPをご覧ください。



町HP

※電話や口頭による意見の提出は受け付けていません。ご了承ください。

☎ 住民環境課 脱炭素社会推進係 ☎78-3122

熊本県環境影響評価条例に基づく公聴会が開催されます

熊本県が町において計画している「長洲港土砂処分場整備事業」の環境影響評価準備書について、次のとおり公聴会が開催されます。

▶日時 2月3日(金)

①午前10時～正午 ②午後2時～4時

▶場所 ①中央公民館

②岱明防災コミュニティセンター

※公聴会では、公述人の意見をお聴きするのみです。県や事業者からの質疑応答は行われません。

※公述の申出がなかった場合、公聴会は開催されません。

※公述人の人数により、時間または場所を変更される場合があります。

▶意見を伺う事項

「長洲港土砂処分場整備事業環境影響評価準備書」に係る環境の保全の見地からの意見

▶公述の申出に関する事項

公聴会において意見を述べようとする人は、1月20日(金)までに、郵送、FAX、電子メールまたは電子申請のいずれかにより公述の申し出を行ってください。(必着)

※詳しくは、県HPをご覧ください。



☎ 熊本県環境生活部 環境保全課 環境審査班
☎096-333-2268

第6次長洲町総合振興計画 後期基本計画（案）への 意見を募集中

現在、町では第6次長洲町総合振興計画後期基本計画の策定を進めています。
策定にあたり、町民の皆さんからの意見を募集します。
詳しくは、町HPをご覧ください。

▶意見を提出することができる人

- ・町内に住所を有する人
- ・町内の事務所又は事業所に勤務する人
- ・町内に事務所又は事業所を有する人
- ・本町に対して納税義務を有する人
- ・パブリックコメント手続に係る事案に利害関係を有する人

▶閲覧場所

まちづくり課（役場庁舎2階）
町HP



町HP

▶提出期限 1月13日㊥（必着）

※電話や口頭による意見の提出は受け付けていません。ご了承ください。

☎ まちづくり課 企画調整係 ☎78-3239

荒尾・玉名・長洲広域圏都市計画区域マスタープラン 改定原案に関する公聴会を開催します

県では、荒尾・玉名・長洲地域の都市計画の基本的な方針を定めた「荒尾・玉名・長洲広域圏都市計画区域マスタープラン」について、人口減少や高齢社会の進行、豪雨をはじめとする自然災害の頻発化、激甚化などの社会情勢の変化に対応するため、改定の原案をとりまとめましたので、次のとおり公聴会を開催します。

【原案の閲覧】

▶期間 1月15日㊥まで

※土日、祝日および年末年始を除く。

▶場所 長洲町役場2階、荒尾市役所2階、玉名市役所2階、 玉名地域振興局維持管理調整課、県北広域本部技術管理課、 県庁都市計画課（行政棟本館11階） 県HPからもご覧になれます。

【公聴会】

▶日時 1月20日㊥ 午後6時30分～

▶場所 玉名地域振興局 4階大会議室

【公聴会の傍聴】

傍聴希望の人は、当日会場へお越しください。
※公述の申出がなかった場合は、開催されません。

【公述（意見を述べる）の申出】

▶対象者 荒尾・玉名・長洲都市計画区域内にお住まいの人 （法人を含む）

▶申出期限 1月15日㊥ 午後5時15分（必着）

▶申出方法 原案の閲覧場所（県HPからもダウンロード可）にある公述申出書に記入のうえ、 持参または郵送、電子メールで提出してください。



県HP

☎ ・県北広域本部技術管理課 ☎0968-25-2165
・県庁都市計画課 ☎096-333-2520
・長洲町建設課 ☎78-3262

・荒尾市都市計画課 ☎63-1487
・玉名市都市整備課 ☎75-1122
・長洲町まちづくり課 ☎78-3219



おしらせ

マイナンバーカード・電子証明書の更新のご案内

マイナンバーカードや電子証明書の有効期限が近づいている人は更新手続きをお願いします。有効期限を迎えると、マイナ保険証としての利用、コンビニでの住民票・印鑑登録証明書の交付サービスの利用、マイナポータルログインができなくなりますので、ご注意ください。

●電子証明書の更新

有効期限満了の3カ月前から更新手続きが可能です。
有効期限通知書が郵送されるので、ご確認ください。
役場住民環境課窓口に来庁し、手続きが必要です。

●手続きに必要なもの

- ・マイナンバーカード
- ・暗証番号（カード発行時に設定したもの）
- ※数字4桁、数字とアルファベット混合の6～16桁が必要です。
- ※暗証番号を忘れたり、ロックがかかった場合、再設定が必要です。
- ※代理人が更新するときは、照会書兼回答書に記載した暗証番号が間違っていた場合、手続きは当日中に終了しません。

●マイナンバーカードの更新

有効期限満了の3カ月前から新しいカードの申請が可能です。

有効期限通知書と一緒に届く申請書を利用し、オンラインまたは郵送での手続き、もしくは役場住民環境課へ来庁し、新しいカードの申請を行ってください。

※新しいカードの受け取りまでに1カ月程度かかります。

☎ 住民環境課 戸籍住民係 ☎78-3116
マイナンバー総合フリーダイヤル
☎0120-95-0178



便利な証明書のコンビニ交付サービス、ぜひご利用ください

マイナンバーカードをお持ちの人は、コンビニなどのマルチコピー機を利用することで、住民票と印鑑登録証明書を役場にお越しいただくことなく取得可能です。平日・休日を問わず、早朝から夜間までご利用いただけます。ぜひ日常生活の中でご活用ください。

●コンビニ交付の操作手順

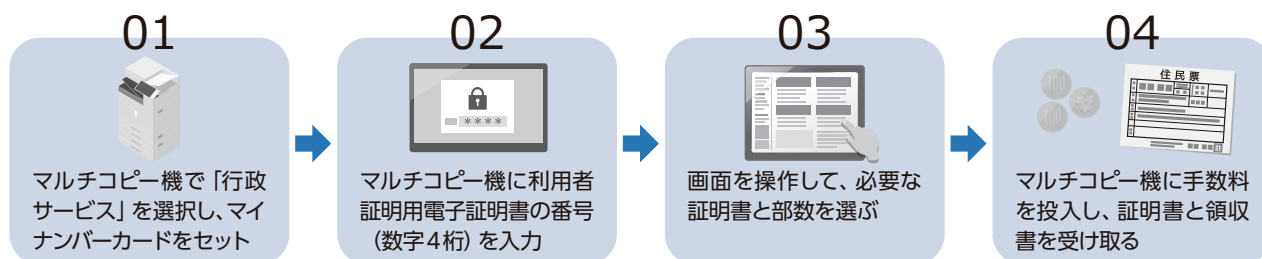

●利用できる時間

午前6時30分～午後11時
※土曜・日曜・祝日もご利用いただけます。
※年末年始（12月29日～1月3日）と、メンテナンス中は利用できません。

●取得できる証明書と手数料

取得できる証明書	手数料
住民票（個人・世帯）	300円
印鑑登録証明書	300円

※長洲町が本籍の人の戸籍関係証明書はコンビニでは取得できません。



●ご注意

※コンビニ交付サービスに必要な暗証番号は3回連続で間違えるとロックがかかります。ロックの解除は役場窓口での手続きが必要です。（閉庁日は対応できません）

●取得できない人

※住民基本台帳法の証明書発行制限の申出をしている人
※被成年後見人の人
※現在の住所または旧住所が50文字を超える人
※15歳未満の人（コンビニ交付サービスは、15歳未満の人のマイナンバーカードでは利用できません。）



長洲町は、闇千代姫のお墓（ぼたもちさん）がある立花家ゆかりの地であることから、柳川市と連携しPRに取り組んでいます。

●問 まちづくり課 商工観光係 (☎78-3219)

近世大名立花氏の誕生と戸次道雪

代わって立花城主となったのが、戸次道雪でした。

史実では生涯戸次姓のまま立花城主の座にあった人物です。道雪は立花姓の使用を主の大夫家から許されなかったのですが、道雪の養子となったむねとら統虎（後の宗茂）が、天正10（1582）年、「立花」姓を継ぐことになったのです。

道雪には男子がなかったため、一人娘閨千代が7歳の時に城主の座を譲られ、ここに戦国史上まれな女城主誕生となったわけですが、閨千代が13歳のときに、同じ大友家家臣の高橋紹運（じょううん）の長男統虎15歳を婿養子に迎えました。紹運が長男を養子に出すということはそれだけ重い決意があったはずで、衰退する主家大友家を最後まで支え続けた戸次家と高橋家が堅い同盟を結ぶという意義が示された婚姻であったといえるでしょう。

ます。その人物は豊後の有力守護大名となる大友家の一族、大友貞載さだとしで、立花貞載となります。これを、道雪以降の立花家と区別して、前期立花家と呼びます。立花城主であった前期立花家は、七代立花鑑載あきとしのとき、大友家に謀反をおこし、敗死。

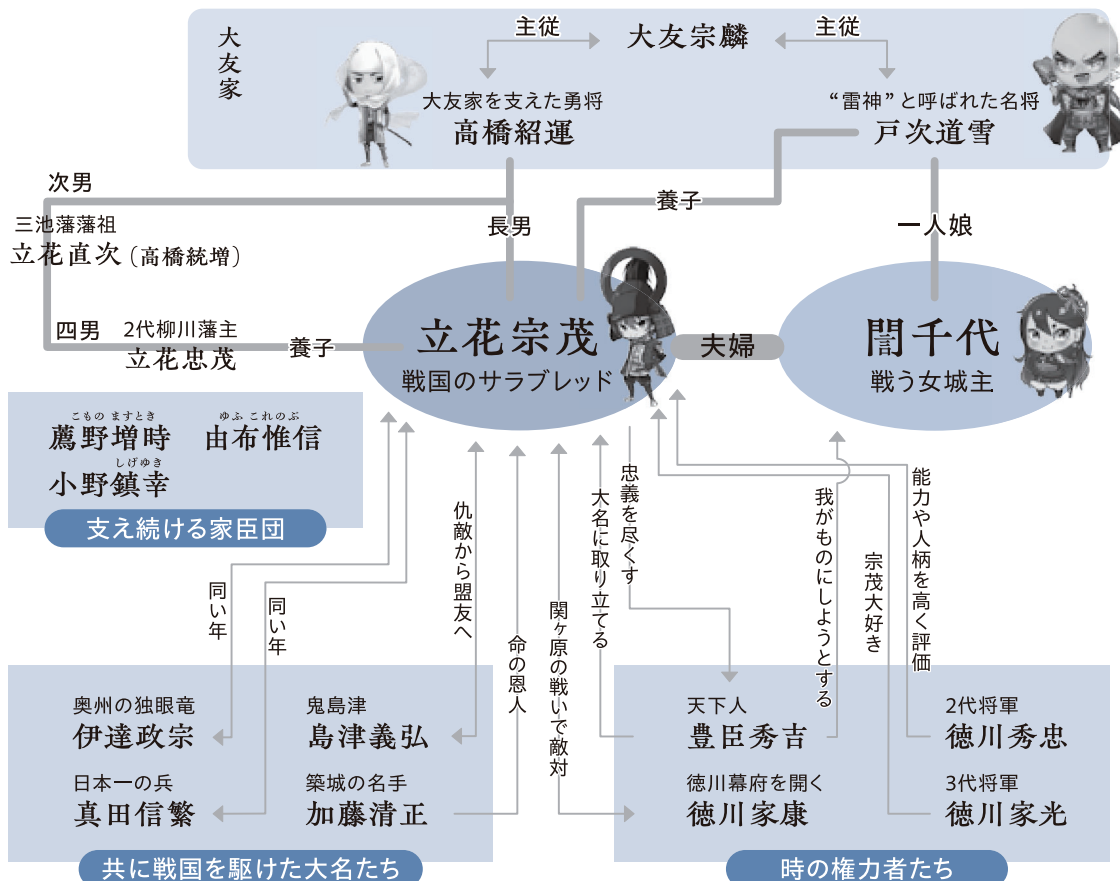

出典：「東京と福岡（東京福岡県人会）、令和6年4月～9月」に連載された文章をもとに再構成したもの
 イラスト：「立花宗茂と関千代」NHK大河ドラマ招致委員会製作パンフレット P6

おしらせ

(確定) 申告相談は事前予約制です。1月16日(金) 午前9時～予約開始

【申告期間】 2月16日(月)～3月16日(月)
 【時 間】 午前9時～正午／午後1時～4時30分
 【場 所】 町中央公民館
 【予約開始日時】 1月16日(金) 9時～
 【予約方法】 LINE予約・窓口予約 (予約は1人30分単位)
 ※電話回線の混雑や予約間違いを避けるため電話予約は行いません。

持ってくるもの

- ①源泉徴収票(給与所得者、公的年金受給者)
- ②マイナンバーカード(個人番号通知カード)
- ③障害者手帳、療育手帳など
- ④生命保険料・地震保険料などの各種控除証明書
- ⑤利用者識別番号(番号がわかる通知など)
- ★⑥作成した収支内訳書(営業、農業などの事業所得者)
- ★⑦医療費控除の明細 ※医療費控除を受ける場合
(医療費などの領収書、医療費通知、保険金などの補てん額が分かるもの)
- ★農業所得、営業所得、不動産所得等がある人は、
必ず事前に収支内訳書の作成をお願いします。
- ★医療費控除を受ける人は、支払医療費等の合計金額を
あらかじめ計算し、明細書を作成してください。

町の申告会場で受付できない申告

- ☐ 土地や建物の譲渡所得がある人
- ☐ 株式等の譲渡所得の申告がある人
- ☐ 青色申告をする人
- ☐ 外国税額控除の申告がある人
- ☐ 雑損控除を受ける人
- ☐ 配当・株式譲渡の損益通算をする人
- ☐ 先物取引の申告がある人
- ☐ 消費税、相続税や贈与税の申告をする人
- ☐ 住宅借入金等特別控除(1年目)を受ける人
- ☐ 令和6年分以前の確定申告や修正申告などをする人

該当する人は、玉名税務署
やe-Taxで確定申告をお願い
します



障害者控除・おむつ代に係る医療費控除について

介護保険要介護・要支援認定を受けている人は、町が保管する主治医意見書の内容によって、下記の控除を受けることができます。

ただし、確定申告前に申請して確認書の発行が必要です。

①障害者控除

対象：障害者手帳を持っていない人で、主治医意見書の障害高齢者の日常生活自立度等が認定基準に該当する人。

②おむつ代の医療費控除

対象：主治医意見書に尿失禁の可能性が高いと記入があり、障害高齢者の日常生活自立度が認定基準に該当する人。

※印かんを持参の上、介護保険係で申請してください。

☎ 福祉保健介護課 介護保険係 ☎78-3144

国税庁「確定申告書等作成コーナー」



「確定申告書等作成コーナー」では、金額等を入力するだけで、自動計算で申告書の作成ができ、作成した申告書は、そのままe-Taxで送信できます。

詳しくは、国税庁ホームページ
(<https://www.nta.go.jp/>) をご覧いただくか、国税相談専用ダイヤルにお尋ねください。

国税相談専用ダイヤル
(電話0570-00-5901)

玉名税務署確定申告相談会場

【期間】 2月16日～3月16日

【時間】 午前9時～午後4時まで

(譲渡所得および贈与税の申告相談は
2/24、3/2、3/3を除きます。)

※当日の状況により、後日の来場をお願いする場合があります。

※スマホおよびマイナンバーカードをお持ち人はご用意ください。なお、マイナンバーカードを利用したスマホ申告をする際は、利用者証明用電子証明書のパスワード(数字4桁)と署名用電子証明書のパスワード(英数字6文字以上16文字以下)が必要です。

※マイナンバーカードのパスワードを忘れてしまった場合やロックがかかってしまった場合は、住民環境課戸籍住民係の窓口で再設定後、ご来場ください。

【入場整理券】

相談会場に入場いただく際は、玉名税務署で当日配布する「入場整理券」が必要です。整理券はLINEによる事前発行も行います。

「国税庁
LINE公式アカウント」は
こちら ⇒⇒⇒

利用者識別番号を利用した
電子申告にご協力ください

昨年から、確定申告をされるすべての人に、原則、利用者識別番号の取得をお願いし、電子申告をご利用いただいています。まだ番号を取得されていない方には、申告受付時に職員が代理で取得しますので、ご協力をお願いします。

玉名税務署 (0968-72-2125)

※自動音声案内

令和7年中に収入がなかった人、非課税所得(失業保険・遺族年金など)のみの人はお電話いただくか、申告会場受付でお申し出ください。

☎ 税務課 ☎78-3123、☎78-3124

令和8年度（令和7年分）住民税・国民健康保険税・介護保険料



町公式LINE
登録はこちら
◀◀◀

注意事項



- ・LINEからの予約は「申告希望日の前日まで」に済ませてください。
- ・予約時間の10分前から会場での受付を開始します。予約時間を過ぎても受付されていない場合は、キャンセル扱いになることがあります。
- ・当日の状況により受付時間が予約時間より遅くなる場合があります。
- ・ご家族で予約される場合は、申告する人数分の枠を取ってください。

◆LINE予約◆

①町公式LINEトップ画面を開きます

②相談内容を確認

該当しない場合は☑をつけます。



該当する場合、町では申告できません。
税務署での申告をお願いします。

③来場する方の情報を入力

申告会場に来場する方の氏名・
生年月日・電話番号を入力して
ください。

④申告する本人の情報を入力

同居の世帯員以外の方の申告を
する場合は、氏名・生年月日を
記入してください。

⑤予約日時を選択

カレンダーが表示されるので次へを
押して予約する月に合わせます。

「○」は予約可能です。希望時間を
タップすると☑が入ります。

タップして次へ。

⑥予約内容の最終確認

間違いがないか確認後、
予約するをタップしましょう。

⑦予約完了

LINEのトーク画面に登録内容が
送信されます。予約完了です。

◆窓口予約◆

場所：役場 税務課
期間：1月16日金
～2月13日金
時間：午前8時30分
～午後5時15分
(土日祝日を除く)
※上記期間後は、申告会場
で受け付けます。

◆当日受付◆

午前8時30分から開始し、
受付当日以降の空いてい
る日時をご案内します。
事前予約の人を優先しま
すので、来場後すぐの案内
はいたしかねます。予めご
了承ください。

- ◆予約時間の変更およびキャンセル ⇒ LINEからお願いします。
- ◆予約内容の変更 ⇒ LINEからキャンセルした後、再度入力をお願いします。



あけましておめでとうございます。

2025年8月1日にリニューアルオープンして以来、おかげ様でたくさんの皆さまにご利用いただきありがとうございます。
2026年もわくわくがいっぱいのにじいろはうすをどうぞよろしくお願いいたします。

学びの広場よりお知らせ

1月の移動図書館



- 日時 1月9日(金)、23日(金)
午後3時30分～4時30分
- 子どもの絵本や実用書もあります！

1月のにじのおはなし会

- 日時 1月24日(土)
午前10時30分～11時

幼児から小学生まで楽しめる手遊び
やお話、紙芝居があります。お友だち
を誘って遊びにきてくださいね！



2026年の運だめし

～町の銭湯 にじいろはうす入浴室～

新年は、1月4日(日)からの営業となります。

にじいろはうすでは日頃のご愛顧に感謝して4日、5日、6日の3日間、入浴室をご利用の人に、年の初めの運だめし福引きがあります。

あたりくじは、にじいろはうすの入浴券をプレゼント！

皆さまのお越しをお待ちしています。



見て！さわって！体験！ テレビゲームや携帯ゲームとはちがう魅力を体験しよう

ボードゲームであそぼう！

ボードゲームの達人、ゆうさんをプレゼンターにお招きし、たくさんのボードゲームを体験します。

1人で遊べるものからグループで遊べるものまでたくさんのボードゲームを用意しています。みんなで遊びに来てね！

- 日時 1月18日(日) 午前10時～正午
- 場所 にじいろはうす デジタル学習室、地域活動室
- 参加対象 町内の小学生
- 定員 40人(事前申込みが必要)
- 主催 町子ども会連合会 ■後援 長洲町

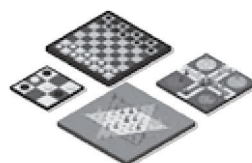

参加者募集！

《にじいろはうす1月のワークショップ①》 参加者募集！

「お正月あそびを体験しよう！～凧づくり～」

- 日時 1月10日(土) 午前10時～正午
- 場所 デジタル学習室
- 対象 小学生 ※幼児の場合は親子で参加
- 参加費 無料
- 定員 20人(事前申し込みが必要)



《にじいろはうす1月のワークショップ②》 参加者募集！

「はじめての茶道」ワークショップ

- 日時 1月17日(土) 午前10時～正午
- 場所 はぐくみラウンジ
- 対象 茶道に興味がある人ならどなたでも
- 参加費 1,000円(お抹茶、生菓子付)
- 定員 10人(事前申し込みが必要)



《にじいろはうす1月のワークショップ①》 参加者募集！

「ちりめん細工のうさぎのブローチ」 ワークショップ

- 日時 1月24日(土) 午前9時30分～正午
- 場所 デジタル学習室
- 講師 上田 敏子さん
- 対象 裁縫が好きな人
- 参加費 300円(材料費込)
- 定員 15人(事前申し込みが必要)



写真はイメージ

新しい年に目標をたてよう2026年

「段ボール絵馬を作ろう！」

できあがった絵馬をにじいろはうすの学びの広場に飾ります。みなさんも絵馬を書きにきてください。

◎配布期間 1月4日(日)～20日(火)まで

◎配布場所 にじいろはうすカウンター

※希望される人は、カウンターでお声かけください。



令和8年度放課後児童クラブ(学童保育)の入所を受け付けます

- 対象者 町内の小学校に通学する児童で昼間保護者などが就労などにより、家庭で保育できない児童
※入所は、低学年を優先しますが、定員には限りがあり入所できない場合もありますのでご了承ください。
- 開所日 月～土曜日(祝日を除く)
※日曜日、8月14～16日、年末年始(12月29日～1月3日)を除く
- 開所時間 ・月曜日～金曜日：放課後～午後7時 ・土曜日：午前8時～午後7時
・春、夏、冬休み期間、振替休業日：午前7時～午後7時
- 募集人数(定員) ■利用料金 月額4,000円(8月のみ5,000円)
長洲小学校 40人 清里小学校 35人 ※別途、保険料の800円が必要になります。
六栄小学校 50人 腹赤小学校 40人
- 申込方法 にじいろはうす、子育て支援課で直接お申込みください。
申込書のほかに、就労証明書など保育できない証明書など(保護者分)が必要になります。
- 受付期間 2月9日㊥～2月18日㊥ ※土曜、日曜、祝日を除く
※春休みなどの一時入所も受け付けます。
詳しくはHPをご覧ください。



問 子育て支援課 こども居場所推進係(にじいろはうす) ☎79-8211

校区公民館講座「チャレンジ&バトル! eスポーツDAY」開催!

日時		場所	内容	
2月11日㊥ 祝日	午前10時～正午	中央公民館	校区内公民館講座 eスポーツ体験会	個人戦・団体戦でそれぞれ点数を競い、 4校区単位で入賞者は賞品ゲット!
	午後1時～2時30分		eスポーツ ながす大会	eスポーツフェスタ予選会

- 対象者 町内在住者ならどなたでも参加可能!
子どもから高齢者までどなたでもご参加ください。
参加された人には参加賞もあります♪
- 参加料 無料
- 大会使用ゲームタイトル
・太鼓の達人 ドンダフルフェスティバル [バンダイナムコ]
・スーパーボンバーマンR2 [コナミデジタルエンタテインメント]
・UDe-スポーツ [UDe-スポーツ協会] ほかに多数あり
- 表彰(部門)
・個人戦部門・団体戦部門・校区别部門
- その他 午後からの大会は6市町(柳川市・みやま市・大牟田市・南関町・
荒尾市・長洲町)合同で3月に開催する「ありあけeスポーツフェ
スタ」の予選会を兼ねており、各ゲームの優勝者には大会出場権
が付与されます。
- 申込方法
大会への参加は右記QRコードからお申し込みください。
1月19日㊥ 午前9時～2月8日㊥
※詳細などにつきましては、回覧、町HP、ポスターなどを
ご覧ください。



(1/19公開)



お知らせ

民生委員・児童委員および主任児童委員を紹介します

(敬称略)

■任期 令和7年12月1日～令和10年11月30日（3年間）

主任児童委員



鳴尾 元子

主任児童委員



浦野 里美

腹赤小学校区

平 原
上野 ひろみ清源寺（北）
五道 香代子清源寺（南）
馬場 健吾上沖洲（東・山）
森野 千佐子上沖洲（西・中）
田中 緑腹 赤
荻島 孝一

清里小学校区

腹赤新町
濱田 文博建 浜
西原 敦子

民生委員・児童委員とは

民生委員は、厚生労働大臣から委嘱され、それぞれの地域において、常に住民の立場に立ち相談に応じ、必要な援助を行い、社会福祉の増進に努めています。また「児童委員」も兼ねています。

児童委員は、地域子どもたちが元気に安心して暮らせるように、子どもたちを見守り、子育ての不安や心配ごとなどの相談・支援などを行います。また、一部の児童委員は児童に関することを専門的に担当する「主任児童委員」の指名を受けています。

民生委員・児童委員と主任児童委員の活動

(1) 民生委員・児童委員

特定の区域を担当し、高齢者や障がいのある人の福祉に関すること、子育てなどの不安に関するさまざまな相談・支援を実施します。

(2) 主任児童委員

特定の区域を担当せず、地域の児童福祉に関する機関の連携を図り、区域担当の児童委員の活動をサポートします。

気軽にご相談ください

民生委員・児童委員には守秘義務があり、相談内容などの個人情報漏れることはありません。安心してご相談ください。

六栄小学校区



折地
本田 尚美



赤崎
林 邦博



高田
中山 眞佐子



立野
北崎 祐子



向野
浦部 智子



宮崎
中島 良美



赤田・葛輪
松森 良輔



塩屋・永方
宮島 順子



古城
日吉 雪子

長洲小学校区



出町
一木 千保里



新町・上町
今村 憲治



新山(南)
緒方 真由美



新山(北)
前田 亜希子



宝町
松本 郁子



下東
麻生 紀代



西荒神
浜辺 広吉



東荒神
新納 仁恵



大明神
島津 恵子

お知らせ

タインさんの

ベトナム語講座 その9

ベトナムで使う新年のお祝い言葉（お正月のあいさつ）

1 : Chúc mừng năm mới

意味：新年あけましておめでとうございます。

Katakana：チュック ムン ナム モイ

2 : lì xì

意味：お年玉（赤いポチ袋に入ったお金）

Katakana：リー シー

お年玉の習慣）

ベトナムの旧正月（テト）では、赤い袋に入れたお金「lì xì（リーシー）」を渡す習慣があります。

赤は幸運の色で、金額より 気持ち や お祝いの言葉 が大切とされています。



★「やさしい日本語」講座・参加者募集中！★

第2回多文化共生講座『やさしい日本語』を開催します。

■日時 1月25日㊥ 午後1時30分～4時30分

■場所 多世代交流施設 にじいろはうす

詳しくは、町HPを
ご覧ください。➡

相 談

相 談	日 時	場 所	問い合わせ
夜間納付窓口	1月8日㊥ 午後8時まで 1月22日㊥	役場1階 税務課	税務課 収納対策推進係 (☎78-3124)
消費生活相談	毎週木曜日 (祝日除く) 午前10時～午後4時	役場3階 相談室	総務課 総務係 (☎78-3113)
家計管理相談	1月15日㊥ 午前10時～午後4時	役場3階 相談室	総務課 総務係 (☎78-3113)
生活とこころの無料相談会 (人権擁護委員、弁護士、司法書士、 臨床心理士)	1月6日㊥ 午後1時30分～4時30分 人権擁護委員、弁護士、司法書士、臨床心理士 2月3日㊥ 午後1時30分～4時30分 人権擁護委員、弁護士、司法書士、臨床心理士	すこやか館	総務課 総務係 (☎78-3113)
行政相談	1月21日㊥ 午後2時～4時	役場3階 相談室	総務課 総務係 (☎78-3113)
国民・厚生年金相談	1月27日㊥ 午前10時～午後3時	荒尾市役所	日本年金機構 玉名年金事務所 (☎74-1612)
各種証明書交付 夜間窓口	1月8日㊥ 午後8時まで 1月22日㊥	役場1階 住民環境課	住民環境課 戸籍住民係 (☎78-3116)
個人番号カード 休日交付窓口	1月4日㊥ 午前9時～正午まで	役場1階 住民環境課	住民環境課 戸籍住民係 (☎78-3116)

注）家計管理相談・生活とこころの無料相談会、国民・厚生年金相談は、事前に電話での予約が必要です。

入札関連情報

【指名競争入札】 入札日：10月24日・28日

工事（業務）名	落札業者名	予定価格（円）	落札金額（円）	落札率	入札参加者数
梅田中線通学路安全対策工事	不動末広建設(株)	6,737,500	6,545,000	97.14%	7
中道児童公園複合遊具設置工事	(有)西部建設	6,949,800	6,600,000	94.97%	5
塩屋・赤崎線道路改良工事	(有)サムラ工業	2,867,700	2,805,000	97.81%	7
腹赤水源線通学路安全対策工事	(有)サムラ工業	3,811,500	3,729,000	97.84%	7
長洲町温水プール加温用熱交換器更新工事	(有)昭和設備工業	2,928,376	2,860,000	97.67%	6
赤崎排水機場1号ポンプ設備分解調査業務委託	(株)オークスコンサルタント	6,710,000	6,325,000	94.26%	10
高木剪定等業務委託	興亜建設工業(株)	7,949,700	7,810,000	98.24%	6
塩屋・赤崎線(宮野地内)詳細設計業務委託	(株)大平総合プラン 玉名営業所	8,602,000	6,838,700	79.50%	10
新山団地2階建て玄関ドア改修工事	(資)栗原工務店	4,574,900	4,455,000	97.38%	7
浜道線外1路線道路舗装補修工事	(株)原賀工務店	9,735,000	9,515,000	97.74%	7

【一般競争入札】 入札日：10月24日、11月12日

工事（業務）名	落札業者名	予定価格（円）	落札金額（円）	落札率	入札参加者数
旧長洲保育所解体工事	興亜建設工業(株)	28,513,100	27,830,000	97.60%	5
新山団地2号棟玄関ドア等改修工事	(株)山本組	14,654,200	14,300,000	97.58%	3

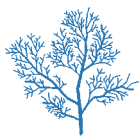

ニ門松づくりを開催しました

12月21日㊥、金魚の館にて「い草のミニ門松づくり」のものづくり教室を開催いたしました。この教室は毎年人気のある講座で、新年を迎える準備として皆さんがとても楽しみにしている年末恒例の教室です。

当日は、子どもから大人まで幅広い年齢層の参加者が集まり、それぞれが真剣に、そして楽しみながら制作に取り組みました。

参加者同士で完成を喜び合うほほえましい場面も見られ、会場は和やかな雰囲気にも包まれていました。今後も楽しいものづくり教室を開催します。皆様のご参加をお待ちしています。



お正月金魚即売会を開催します！

1月3日㊤に、金魚と鯉の郷広場奥の「長洲きんぎょ村」にて、昨年大変好評だったお正月金魚即売会を開催します。

当日は、長洲町養魚組合の会員が選りすぐりの金魚を販売する「金魚のたらい販売」をはじめ、温水で真冬の金魚すくいも楽しめます。

当日は家族みんなで楽しめるキッチンカーも出店！

新年の始まりにぜひ金魚即売会へお越しください。

皆様のご来場お待ちしております。

■日時 1月3日㊤ 午前10時～午後2時

■場所 金魚と鯉の郷広場奥「長洲きんぎょ村」

㊤ アクアランド徳永 ☎78-1375



金魚と鯉の郷広場 イベント情報

1月25日㊤

軽トラ市

■時間 午前9時～午後1時

㊤ 町商工会 ☎78-0410



ものづくり教室

■時間 ①午前10時～

②午後1時～

■内容 い草のランプシェード

■参加料 無料

㊤ まちづくり課 商工観光係

☎78-3219



1月の行事



期 日	内 容	場 所
11日㊥	長洲町二十歳を祝う会	ながす未来館
12日㊥・㊦	第50回長洲マラソン大会	総合スポーツセンター ～名石浜周回コース
17日㊥	子育て世代の学びカフェ	中央公民館 研修室
24日㊥	「御正忌団子」(的ばかいだご) 作り講座	すこやか館 調理室
25日㊥	第50回玉名駅伝大会	和水町～南関町～和水町
25日㊥	腹赤小校区 グラウンドゴルフ大会	総合スポーツセンター グラウンド

Nagasu 生涯学習コーナー

問い合わせ先

生涯学習課 ☎ 78-3276
中央公民館 ☎ 78-0053
ながす未来館 ☎ 69-2005
総合スポーツセンター ☎ 78-4777

第50回玉名駅伝大会 代表選手に応援を!!

1月25日㊥に和水町体育館をスタート・ゴールとした第50回玉名駅伝大会が開催されます。長洲町から代表選手が出場しますので、皆さんの温かいご声援をお願いします。

■日 時 1月25日㊥

スタート 午前10時

■場 所 和水町～南関町～和水町

☎ 生涯学習課 ☎ 78-3276



令和7年度 複十字シール募金のお礼

結核や肺がんをなくすための啓発活動としてお願いしてきました募金については、結核予防事業助成費などさまざまな予防活動に使用されます。

皆様のご厚意に心から感謝申し上げます。

募金総額 127,055円

県健康を守る婦人の会 有明支部 (長洲町地域婦人会)



長洲俳句教室 (順不同)

旧姓にこだはつてゐる石路の花

山本由布子

冬耕や蘇がへりゆく土の色

大石伊津子

大規模の火事多きこと今日日かな

高野 清子

古書展や土間の炬燵に蜜柑あり

九十九淳子

はにかんで男の子の子女の子や千歳飴

麻生 直美

息白し眼鏡曇し朝歩き

麻生 紀代

秋深し木々それぞれに実を結び

林田裕美子

路地裏の隠れ一輪帰り花

小嶺美恵子

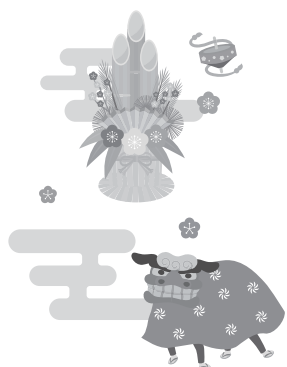

公民館フェスタで楽しい体験を満喫しよう！ 子ども会大会も同時開催します！



今年度公民館講座で行った講座や、日頃、地元で各種ものづくり活動を行っている人々が中央公民館を会場として一堂に会しての楽しい体験活動や生活に必要な学びになる「令和7年度公民館フェスタ」を次のとおり開催します。

当日は、子どもから大人まで楽しめる、盛りだくさんの体験ブースがいっぱい！

人気のキッチンカーもやって来ます！みなさん遊びにきてください。

■日 時 2月7日⑤ 午前9時～正午

■場 所 中央公民館

■参加費（材料費） 参加する体験で金額は異なります。

■体験のブース 多肉植物の寄せ植え、マインドジャー、ナチュラルメイク講座、
ペットボトルキャップを使ったブローチ作りなど

※詳細などにつきましては、回覧、HP、町LINEなどをご覧ください。



中央公民館 主催講座「子育て世代のまなびカフェ」

家事・育児・仕事などに忙しい子育て世代のみなさんに、楽しみながら子育てについて学べる「親の学び」プログラム講座と「レザーキーホルダー」をコラボした家庭教育講座を開講します！子育てについて情報交換をしたり、一緒に体験して楽しみましょう。

■日 時 1月17日⑤ 午前10時～正午

■場 所 中央公民館 研修室

■定 員 15人（子育て中の人ならどなたでも参加できます。）

■参加料 無料

レザーに名前や好きな言葉を印字して手作りキーホルダーを作ります。



写真はイメージです

生涯を通じていきいきと学べる毎日を～ 中央公民館講座 「御正忌団子（的ばかいだご）」作り講座

御正忌（祥月命日）または彼岸につくる郷土料理です。長洲地区では破魔弓祭（的ばかい）が行われる1月につくるので、「的ばかいだご」とも呼ばれています。

みんなで郷土料理に親しみ、作ってみましょう。

■日 時 1月24日⑤ 午前9時30分～11時30分

■場 所 すこやか館 調理室

■参加費 無料

■募集定員 20人

■持ってくるもの エプロン、三角巾



参加者募集！ 腹赤小校区グラウンドゴルフ大会を開催します！

腹赤小校区の地域住民の親睦と交流、健康増進を図ることを目的に今年度も開催します。腹赤小校区にお住まいの人ならどなたでも参加できます。たくさんのご参加をお待ちしています。

■日 時 1月25日⑥ 受付：午前8時45分 開会：午前9時開会

■場 所 総合スポーツセンターグラウンド

■種 目 団体戦（参加者、入賞者には賞品があります。）

※参加希望の人は、駐在員さんへお申込みください。

■申込み締め切り 1月13日⑥



ふれあいフェスタ2025

～ふれあい地区社協合同研修会～

11月8日①に、ながす未来館において、地域住民相互の親睦と融和を深め、「支え合い」と「助け合い」の輪がより一層広がり、「誰もが安心して共に暮らせる福祉のまちづくり」を目指すことを目的に「ふれあいフェスタ2025」を開催しました。

第1部 シナプソロジー落語公演

「笑いで健康に」をテーマに、落語家立川志ら氏によるシナプソロジーを取り入れた落語が披露されました。伝統的な落語に、普段慣れない動きをして脳を活性化するシナプソロジーを組み合わせしており、会場はたびたび大きな笑いに包まれました。



第2部 地区社協視察研修報告

ふれあい地区社協連絡協議会による菊池市地区社協への視察研修結果として、ふれあい地区社協活動の活性化や災害に備えた地域づくりなどの必要性について、上野峰廣会長から報告されました。



第3部 抽選会

赤い羽根共同募金で協力をいただいている町内のお店からの景品を準備して抽選会を行い、大変盛り上がりしました。



地域物産展

4地区のふれあい地区社協から、地域で採れた野菜や手作りの小物が販売されました。



第16期「元気あっぷリーダー養成講座」 第6期「脳力あっぷリーダー養成講座」 が修了しました！

地域の介護予防拠点施設などで「元気あっぷ体操教室」「脳力あっぷ教室」をご指導いただく新たなリーダーとして、6人の元気あっぷリーダーと15人の脳力あっぷリーダーが誕生しました！今後、本講座で学ばれた「介護予防の知識」を活かしながら、先輩リーダーと共に「元気あっぷ体操」「脳トレ」を指導されます！皆さん、よろしくお願いします！！



「脳力あっぷリーダー」6期生



「元気あっぷリーダー」16期生

今年もクリーンウォーク実施しました

11月3日(月)・(祝)、町民が「クリーンウォーク（地域清掃活動）」をとおして、ボランティア活動の意義と役割、および必要性への認識を深め、11月のボランティア月間の一環として、「誰もが、いつでも、どこでも、気軽に、楽しく」ボランティア活動に参加できるようなまちづくりの促進およびボランティアの振興につなげていくことを目的に「クリーンウォーク」を実施しました。

当日は、131人が参加し、中道児童公園から出発し、長洲駅方面・金魚と鯉の郷広場方面・平原方面の3コースに分かれて往復し、それぞれの歩道などに落ちていたゴミを収集しました。

当日ご参加いただいた皆様ありがとうございました。



災害ボランティア養成講座 受講者募集！

参加無料

災害時のボランティア活動ならびに災害ボランティアセンターについて学び、被災地や長洲町で活躍できる人材を育成することを目的として実施します。

豪雨災害に備えたい人や、災害時のボランティアに関心をお持ちの人はぜひご参加ください。いつ起こるかわからない災害に備え、一緒に学びましょう！

日 時：2月7日㊥ 午後1時30分～3時まで

場 所：町ふれあいセンター 2階

講 師：球磨村社会福祉協議会 福祉活動専門員 槻木 正剛 さん

内 容：令和2年7月豪雨災害に学ぶ、災害ボランティア活動と復興支援について

定 員：20人

受講料：無料

申込み：1月30日㊤まで

QRコードからもお申込みができます⇒

問・申 町社会福祉協議会 ☎78-1440



QRコード



小学校で福祉教育（点字体験）を実施

9月10日㊤および12日㊤に六栄小学校、9月17日㊤に腹赤小学校、10月17日㊤に清里小学校、11月19日㊤および21日㊤に長洲小学校にて、それぞれ点字体験教室を実施しました。講師には、和水町から石原吉朗さんを迎え、視覚障害がある人の暮らしや、点字についてわかりやすく教えていただきました。

児童からは、「視覚障害の人の暮らしや、普段感じている不便さを知り、手伝いたいと思った」「点字を書いて、石原先生に読んでもらえてうれしかった」との声が上がりました。



ふれあい地区社協紹介コーナー

「みんなの蔵」で開設15周年 記念式典を開催

西新町では、個人からの財産の提供を受け、平成22年に町などからの支援を受けて西新町区介護予防拠点みんなの蔵が開設したことから、11月23日㊿午後6時からみんなの蔵で開設15周年記念式典が開催され、催しや会食などで開設15周年を祝いました。

西新町区でのふれあい活動は、平成15年から空き店舗を借用し「チョット寄って行かん！」というタイトルのイベント会場から始まり、高齢化が進む中で「孤独死を無くす」をスローガンに見守り活動や外出支援、ふれあいサロンなど多くの活動を地域の相互活動として22年にわたり取り組まれてきました。



おくやみ

【香典返し】

次の方々より、香典返しの意味でご寄付をいただき厚くお礼申し上げます。故人のご冥福を心よりお祈り申し上げます。
ご寄付いただきました浄財は地域福祉の向上に、大切に活用させていただきます。

◆受付

10月1日～11月30日

町社会福祉協議会

(☎78-1440)

行政区	寄付者名	物故者名
駅通	松井 明	松井 林子
腹赤	西辻スミ子	西辻 徳男
清源寺	仕明 光子	仕明 克房
立野	前畑 剛	前畑 邦子
赤崎	城戸 春子	城戸 進
永方	中島 公彦	中島 チヨ
大明神	福田 享子	福田 光秀
向野	仲山妃砂子	三原チヨ子
熊本市	上本 清次	上本 喜楽
鷺巣	濱崎しより	谷川チヨ子
宮崎	島田 数美	島田富美枝
建浜	福島 恵子	福島 勝雄
磯町	浦島 弘子	浦島 義弘
出町	當林 保	當林トシ子

あなたの暮らしの安心をお手伝いします。地域福祉権利擁護事業のご案内

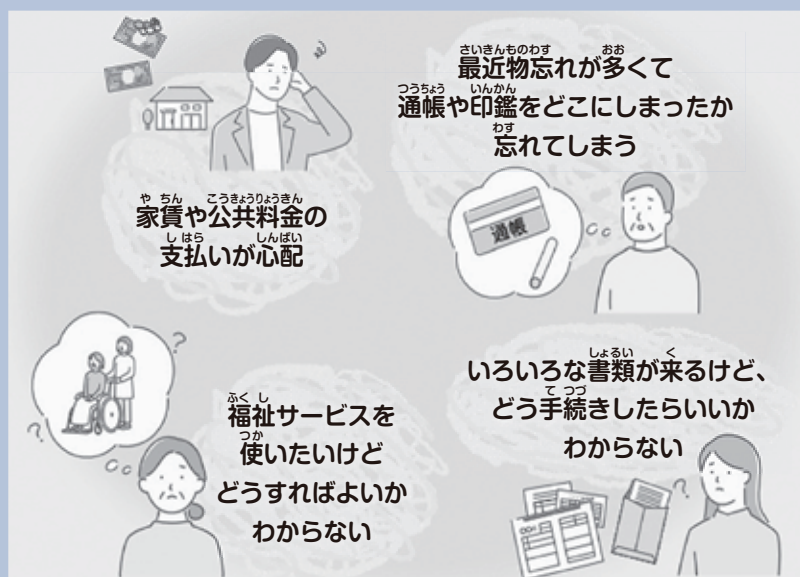

本事業は認知症、知的障がい、精神障がいなどにより判断能力が十分ではない人への、金銭管理や手続き支援を行う事業です。ご本人やご家族の人など、どなたからでもご相談承ります。お気軽にご相談ください！

詳しい内容は
こちらまで



QRコード

町社会福祉協議会 ☎78-1440

ながす未来館自主文化事業



弦楽四重奏による 心躍るコンサート

ロビー
コンサート
(入場無料)

公演日：1月24日(土)
場 所：ながす未来館 ロビー
時 間：午後1時 開演

一度は耳にしたことのあるCMやアニメ、本格的なクラシック音楽や“あの頃”に耳にした懐かしい曲を、楽器の聞き比べや紹介など、トークを交えてお届けします。

出演するのは、公共施設や病院などで数多くの演奏経験を持つプロの弦楽団。この機会に、弦楽器の豊かな音色を間近にご体感ください!!

チケット発売1月12日(月)・(火) 午前10時
電話予約は1月14日(水)～

玉名女子高等学校吹奏楽部 バレンタインコンサート

公演日：2月14日(土)
場 所：ながす未来館 文化ホール
時 間：午後2時 開演
(午後1時30分開場)
入場料：1,500円 (当日1,800円)

公演詳細はWEBサイトで!
ながす未来館



チケット販売中

デフ・パペットシアター・ひとみ
人形劇 河の童 かわのわっぱ

公演日：2月23日(月)・(祝)
時 間：午後2時 開演
(午後1時30分開場)



デビュー25周年記念

川井 郁子

ヴァイオリン・コンサート
～越境するヴァイオリンミューズ～

公演日：3月21日(土)
時 間：午後3時 開演 (午後2時30分開場)

チケット販売中

【プレイガイド】ながす未来館、玉名市民会館、荒尾総合文化センター、大牟田文化会館、他

長洲町図書館

乳幼児と低学年のための

1月のおはなし会

■日時：1月17日(土) 午前10時30分～11時15分

■場所：長洲町図書館 おはなしコーナー

＜プログラム＞

エプロンシアター『おむすびころりん』

絵 本『すいすいたこたこ』

『なでてごらん』 ほか

出張おはなし会

にこにこ (子育て支援センター)

1月14日(水) 午前11時～

にじいろはうす

1月24日(土) 午前10時30分～



劇団かたつむりさんによる おはなし会

日時：1月31日(土)

時間：午後3時～

場所：長洲町図書館

移動図書館予定日



向野公民館

1月18日(日) 午前11時～正午

清源寺公民館

1月7日(水)・21日(水) 午前11時～正午

みんなの蔵

1月8日(木)・22日(木) 午後3時～4時

にじいろはうす

1月9日(金)・23日(金)

午後3時30分～4時30分

みなさんのご利用お待ちしております!

※移動図書館は、町内の人ほどなたでもご利用いただけます。ご都合の良い日にお越しください。

【大人のための読書会】

日 時：1月18日(日) 午前10時30分～(90分程度)

場 所：長洲町図書館 資料費：1回100円

「忍ぶ川」 三浦 哲郎 (著)

●日時 令和8年1月17日(土)
午後1時30分～3時30分
▼場所 玉名市民会館
▼参加費 無料 ※事前予約が必要です
●問 家族の会 世話人 迦統 美陽子
(78) 5713

認知症の人と家族の会「つどい」

—認知症に対する理解を深めましょう—

認知症に関する人や地域住民、専門職などが、交流・情報交換を行う場です。
どなたでも参加できますので気軽にご参加ください。

カフェ名	日 時	場 所	参加費	問い合わせ先
にじいろ カフェ	1月15日(土) 午後1時30分 ～3時	げんきの館	100円	げんきの館 ☎57-8336
喫茶 しなぶす	毎週土・日 午後1時 ～4時	宮野341-3 (向野区) マルエイ 六栄店東側	300円～ 500円	NPO法人えがおつながる 健幸プロジェクト ☎090-4481-7285 FAX050-3730-4172

認知症カフェ

保健・子育て情報

★「はたちの献血」キャンペーン★

～誰かの今をつないでいく。はたちの献血～

献血者が減少しがちな冬期は、輸血用血液が不足しやすい季節です。

若い人たちで、献血をしたことがない人は、身近にできるボランティア「献血」に是非ご協力をお願いします。



ご協力を
お願いします！



年長さんにお知らせ

小学校に入学する前に受けられる予防接種

予防接種は、お子さんを感染症から守ることももちろん、感染の拡大や流行を防ぐことも大切な目的です。麻しん・風しんは感染力が非常に強く、重い合併症を引き起こすこともある感染症です。定期接種の対象となっている人は忘れずに接種しましょう。

※接種期間を過ぎると、全額自己負担になります。

▶対象者 平成31年4月2日～

令和2年4月1日生まれ

▶接種期間 3月31日(土)まで

▶接種場所 協力医療機関(詳しくはお問い合わせください)

▶持参するもの 予診票、母子健康手帳

☎ すこやか館 ☎78-7171

1月で終了！後期高齢者医療健診を受けましょう！

健診を受けることで、脳梗塞や心筋梗塞などの生活習慣病や、フレイルの危険性を早期に発見することができます。イキイキした生活を送るために健診を受けましょう！

	後期高齢者医療健診(身体)	歯科口腔健診
期日	1月31日(土)まで	
料金	800円	400円
場所	町内医療機関および玉名郡市医療機関など	町内、玉名郡市および荒尾市歯科医療機関
内容	問診、身体計測(身長・体重)、 診察、尿検査、血液検査など	問診、歯周検査(歯・入れ歯の状況など)、 口腔機能検査(唇や舌の動き・飲み込む力など)

【フレイルとは】

加齢に伴い、身体やお口、心が弱った状態のことです。フレイルを放っておくと、要介護状態になるリスクが高くなってしまいます。健診を受けて早期に予防や治療を行うなど、積極的にフレイル予防に取り組みましょう！



【こんな人は要注意!!】

- ☐ 最近体重が減ってきた ☐ 手に力が入らない
- ☐ 歩く速度が遅くなった ☐ 疲れやすい
- ☐ 体を動かすことが減った

☎ 福祉保健介護課 国保医療係 ☎78-3139

がんに罹患した人への支援をしています

町では、がんに罹患した人やそのご家族の経済的・心理的負担を軽減するために、アピアランスケアや、若年がん患者の在宅療養を支援しています。

申請に必要な物・申請のながれなど詳しくは町ホームページをご確認ください

アピアランスケア支援事業	がん治療のためにアピアランスケア用品（ウィッグや乳房補整具など）を購入した人に、購入費用の一部を助成します。
--------------	--

【対象者】 次のすべての要件に該当する人

- ・町に住民票を有する人
- ・医師によりがんと診断され、がんの治療を受けた人、または現に受けている人
- ・がん治療によって脱毛又は乳房を切除したことに伴いアピアランスケア用品を購入した人
- ・過去に町又は他市町村が実施する同様の助成を受けていない人
- ・町税を滞納していない人

【助成対象・助成額】

区分	助成対象になる物	助成金の額
ウィッグ等	ウィッグ（医療用、医療用以外を問わない）、装着用ネット、毛付き帽子 他	助成対象経費の2分の1の額 上限20,000円（1円未満切捨て）
乳房補整具等	補整パッド、補整下着、専用入浴着、人工乳房（エピテーゼ） 他	助成対象経費の2分の1の額 上限20,000円（1円未満切捨て）

【申請期限】 購入した日の翌日から1年以内

若年がん患者在宅療養生活支援事業	若年でがんに罹患した人の在宅療養にかかる費用の一部を助成し、本人とその家族の負担を軽減します。 対象サービスを利用する場合は、事前に利用申請が必要です。
------------------	---

【対象者】 次のすべての要件に該当する人

- ・町に住民票を有する人 ・サービス利用時に18歳以上40歳未満の人
- ・がんに罹患している人（医師の判断により、回復の見込みがない状態に至った人に限る）
- ・別の事業で同様の助成を受けていない人 ・町税を滞納していない人

【助成対象・助成額】

対象サービス	助成額
(1) 訪問介護	助成対象経費の10分の9の額 1か月あたりの上限60,000円（1円未満切り捨て）
(2) 訪問入浴介護	
(3) 福祉用具貸与	
(4) 福祉用具購入	ただし、(4)については1人につき1回限り

※各種様式は町HPや保健センターすこやか館で入手できます→

詳しくは町HPをご確認ください



【申請期限】 サービス利用日の属する月の月末から2年以内

問 保健センターすこやか館

がんに関する相談窓口

【がん相談支援センター】

がんに罹患した人やそのご家族などが、がんに関する様々な相談ができます。
相談（面談・電話）は無料です。（匿名での相談も可）

【玉名地域在宅医療サポートセンター】

訪問診療や訪問看護なども含めた、自宅での療養時（外来通院中も含む）の様々なサポートについて、心配・不安なことを無料で相談できます。

若年がん患者在宅療養支援においても相談対応から各種サービス事業所の紹介など(調整)まで対応します。

☎ 玉名郡市医師会連携事業部 ☎ 76-7066

熊本県内のがん相談支援センター一覧



子育て支援センター❀にこにこ❀

◎場所はいずれも❀にこにこ❀です。

☆遊びに来ませんか☆

開所日時 月～土 午前9時～午後4時

子どもの身長・体重測定や季節に合わせた「ベビーアート」
がいつでも楽しめます。

ごきげんタイム(手遊びや折り紙・読み聞かせなど)

■日時 毎週水曜日 午前11時～

■対象者 未就学児親子

Let's enjoy English

■日時 1月9日金 午前11時～11時20分

■対象者 未就学児親子

※2月は6日金です。カレン先生と一緒に
英語を楽しみましょう。

1歳の誕生会

■日時 1月16日金 受付 午前10時30分～
開始 午前11時～

■対象者 1歳の誕生日を迎えるお子様とその保護者
※対象者には、事前に案内文を送付します。

トゥレ先生のダンス教室

■日時 1月28日金 午前10時30分～

■対象者 未就学児親子

■申込期間 1月7日金～21日金

※事前申し込みが必要です。

2月にこにこサロン「豆まき」

■日時 2月5日金 午前10時30分～

■対象者 未就学児親子

■申込期間 1月15日金～29日金

※事前申し込みが必要です。

問・申 子育て支援センター ☎78-4100

ながす
母子手帳
アプリ

すこやかDiaryに
登録しよう!



子育て支援センター もっくさん

(長洲しおかぜこども園敷地内)

◎場所はいずれも「もっくさん」です。

開所日時 月～金 午前10時～午後2時30分

行事の以外の日には歌を歌ったり、塗り絵やシール遊びを楽しみます。

製作あそび

■日時 1月13日金 午前10時30分～
2月5日金 午前10時30分～

■対象者 未就園児親子

■申込期間 1月6日金～30日金

誕生会

■日時 1月20日金
午前10時30分～

■対象者 未就園児親子

■申込期間 1月6日金～16日金

Hapiful-English ふれあい英語

■日時 1月27日金 午前10時30分～

■講師 カレン先生

■対象者 未就園児親子【8組程度】

■申込期間 1月6日金～26日金

石鹸作り体験

■日時 1月28日金
午前10時30分～

■対象者 未就園児親子 保護者のみ可
【6組】

■申込期間 1月6日金～23日金

カラダとココロを整える時間

■日時 1月30日金
午前10時～

■講師 池田 裕子さん

■対象者 未就園児親子【5組】

■申込期間 1月6日金～23日金

Hapiful-English 豆まきあそび

■日時 2月3日金
午前10時30分～

■対象者 未就園児親子

■申込期間 1月6日金～23日金

問・申 子育て支援センター もっくさん ☎78-3093 FAX:78-3095

保健センターすこやか館

◎場所はいずれも「すこやか館」です。

★母子健康手帳の交付・ミニ母親学級

妊娠が分かったら、できるだけ早く妊娠届を提出し、
母子健康手帳の交付を受けましょう。
県では、妊娠11週以内での届出を勧めています。

■開催日時 1月6日金、2月5日金

午前10時～11時30分(午前9時50分までにお越しください)

※ミニ母親学級を行いますので、妊婦さん本人がお越しください。
パートナーも同伴できます。

アプリでの事前予約が便利です!

「ながすアプリ」から事前の交付予約が可能です。
※お勤めなどで上記日程の都合が悪い場合は、そ
の他の日程での交付も可能ですので、事前にア
プリで予約いただくか、すこやか館までご相談
ください。



■持参するもの

①妊娠届 ※医療機関によって必要事項が記入されたもの

②妊婦さんへのお尋ね ※事前にアプリで入力されている場合は不要

③妊婦の記録 ※事前にアプリで入力されている場合は不要

④妊婦さんご本人の顔写真付き身分証明書

マイナンバーカードまたは運転免許証

※外国人の方は在留カードも可

⑤妊婦さんご本人の口座が確認できるもの

通帳、キャッシュカードなど

⑥その他 出産の経験がある人は上のお子さんの母子健康手帳

※代理人(婚姻中の夫またはどちらかの父母のみ)が届け出

る場合は、事前にすこやか館にご連絡ください。

①～③の様式は
HPからダウン
ロードできます。

★2カ月児あかちゃんひろば(令和7年11月生)

■開催日時 1月28日金 午前10時～11時30分

★1月の乳幼児健診 ※対象の人には1カ月前までに通知します。

8日金 3歳児健診(対象:令和4年7月1日～
7月21日生まれ)

14日金 7カ月児健診(対象:令和7年5月生まれ)

15日金 1歳6カ月児健診(対象:令和6年5月11日～
5月31日生まれ)

23日金 3カ月児健診(対象:令和7年9月生まれ)

★すこやかひろば

子育てや離乳食のことなど、お話をしに来ませんか。

1月14日金、23日金 午前10時～11時30分

問・申 保健センターすこやか館 ☎78-7171

はじめてのハッピーバースデー



いのうえ まこと
井上 真ちゃん

令和7年1月30日（出町）
パパ 泰貴さん
ママ 若奈さん

♡パパとママから
真くん誕生日おめでとう！
いつもにこにこ笑顔に癒されてます！
パパとママも毎日幸せです。
もっともっといっぱいご飯を食べて
お姉ちゃんと仲良く
元気いっぱい大きくなってね♪



まつおか らん
松岡 藍ちゃん

令和7年1月31日（建浜）
パパ 直人さん
ママ 麻弥さん

♡パパとママから
お誕生日おめでとう♡
毎日たくさんの癒しをありがとう
れんちゃん・りんちゃんが
大好きならんたん♡これからも
3人仲良く元気に育ててね♡♡



誕生日	出生児	性別	保護者名	行政区
10.26	島崎 ゆうり 結李	男	真門	東荒神
11.16	しゅれすた SHRESTHA あづあにしゅ AVANISH	男	SHRESTHA AMAN	平原
11.17	鈴木 りま 季茉	女	憲	向野
11.18	栗原 ぎんじ 銀慈	男	琢朗	清源寺
11.27	宮本 まなと 心翔	男	舞	新山

（令和7年11月30日受付分まで）

強い歯で何でもかめる 元気な子！

これからもむし歯ゼロで過ごしましょう！

3歳児健康診査の歯科健診で
むし歯がなかった子どもたちを紹介します。



まつの いゆ
松野 衣佑ちゃん
（腹赤）



かきぬま そらかず
柿沼 空和ちゃん
（出町）



たけざき りず
岳崎 里泉ちゃん
（宮ノ町）



はらぐち れいん
原口 玲音ちゃん
（駅通）



やまさき まお
山崎 真凰ちゃん
（古城）



もり みこと
森 美琴ちゃん
（出町）



たかき ふたば
高木 双葉ちゃん
（向野北）

こども家庭センター「はぐくみ館」

●妊娠・出産、子育てに関する相談

妊娠・出産、子育てに関する相談を受け付けています。「妊娠中や出産に対して知りたいことや不安なこと」「言葉や成長発達が気になる」「学校生活のことが心配」「育児や経済的な不安など」

●プレママ・プレパパ教室

出産を控えた妊婦とご家族対象
助産師から出産準備、授乳、オムツ交換や沐浴の仕方などを学ぶことができます
3月7日㊥ 午前10時～正午（要予約）

※気になることは一人で悩まず、誰かに話してみませんか。

保健師、保育士、公認心理師など相談内容に応じて対応します。

相談方法
受付日時

電話・来所・メールによる相談を受け付けています。
月曜日～金曜日 午前8時30分～午後5時（祝日を除く）
相談専用メールアドレス hagukumi@town.nagasu.lg.jp

●産後ケア事業 ※いずれも事前申し込み必要

・通所型（集団）：気軽に複数人でケアを受けることができます

日時：1月13日㊥ 午後1時30分～
場所：保健センター「すこやか館」

・個別型：助産所や医療機関でケアを受けることができます
・家事支援型：ご家庭で家事や育児支援を受けることができます

●公認心理師定期相談

1月8日㊥・2月12日㊥ 午前9時～正午（要予約）

●中学生、高校生の相談

学校生活、友達関係、不登校、勉強についていけない、進路の悩み、家族のことなど



産後ケア事業内容



相談専用メール

☎ はぐくみ館



よいちはやく
☎ 78-4189

簡単クッキング

☆長洲町食生活改善推進員協議会

紅白なます

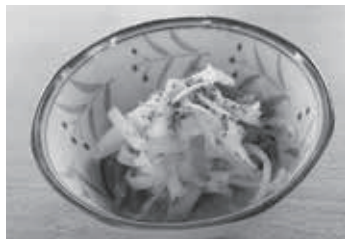

1人分の栄養価 エネルギー：25kcal 塩分：0.4g

材料（4人分）

だいこん……………120g
にんじん……………20g
いりごま……………5g
食塩……………ひとつまみ
A 穀物酢……………小さじ2
ゆず（果汁）……………小さじ1
砂糖……………小さじ1
薄口醤油……………小さじ2/3

作り方

①だいこんとにんじんは皮を剥き、長さ5cmの千切りにする。ボールに入れて塩をふり、軽くもんで10分程置き、しんなりしてきたらサッと洗い、水気を切る。
②Aを混ぜ合わせる。
③ボールに①を入れ、②を加えて味をなじませる。お好みでゆずの皮とごまを添えて完成。

栄養士
メモ

紅白なますの紅白は、水引を表しており、「一家の平和を願う」という意味が込められています。大根には消化を助ける働きのある酵素が豊富に含まれており、年末年始の食べ過ぎによる胃もたれを感じている人におすすめです。

『ながすクッキング教室』を開催します

※事前申し込みが必要です。男性も参加しています♪

■と き 1月16日(金)

午前9時30分～午後1時

■ところ すこやか館 調理室

■内 容 世界の料理を作ろう

■持ち物 エプロン、三角巾、スリッパ、米半合、ふきん2枚

■参加費 600円

■締切日 1月9日(金)

■定員 20人（先着順）

※定員に達した場合は、申し込みを締め切ります。

問・申 すこやか館 ☎78-7171

休日在宅当番医

			内科系			外科系		
月	日	曜日	地 域	医療機関名	電話番号	地 域	医療機関名	電話番号
1月	1	(木)	玉名市岩崎	浦田医院	74-2412	玉名市岩崎	玉名泌尿器科クリニック	74-3272
			長洲町(東荒神)	田宮二郎内科	78-2150	荒尾市牛水	吉田整形外科クリニック	62-6200
			荒尾市増永	新生翠病院	62-0525	玉名市立願寺	平山整形外科医院	72-4000
	2	(金)	玉名市立願寺	前田小児科医院	74-1333	荒尾市緑ヶ丘	緑ヶ丘クリニック	64-8007
			玉名市伊倉	大野内科クリニック	72-3405	玉名市亀甲	鶴上整形外科リウマチ科	72-2007
			荒尾市増永	荒尾中央病院	64-1333	荒尾市野原	いしかわ産婦人科	68-5511
	3	(土)	玉名市高瀬	鹿井内科	72-2275	玉名市築地	玉名第一クリニック	72-4165
			玉名市横島町	吉村循環器科内科医院	84-2765	荒尾市四ツ山町	四ツ山クリニック	62-0407
			荒尾市一部	牛島内科・消化器内科クリニック	64-2361	長洲町(古城)	いまおかクリニック	78-3410
	4	(日)	玉名市亀甲	岡本外科医院	74-2277	荒尾市蔵満	西整形外科医院	68-2511
			玉名市岱明町	福本内科医院	57-2811	玉名市松木	やざわ整形外科クリニック	72-3000
			荒尾市宮内	本里内科	64-0556	荒尾市荒尾	南整形外科医院	64-2302
	11	(日)	玉名市築地	大林循環器科内科医院	72-3866	長洲町(上町)	ながすクリニック	78-0527
			玉名市岱明町	坂田内科医院	66-8600	荒尾市荒尾	みどり皮膚科クリニック	65-5611
			荒尾市宮内	本里内科	64-0556	玉名市岩崎	玉名脳神経外科医院	75-1511
	12	(月)	玉名市岩崎	ひらしま小児科医院	73-5530	荒尾市大島	山村皮膚科医院	62-3515
			長洲町(向野)	多田隈内科医院	78-3011			
			荒尾市大正町	荒尾駅前クリニック	64-1895			
	18	(日)	玉名市上小田	悠紀会病院	74-1131			
			玉名市横島町	安田内科医院	84-3131			
			荒尾市東屋形	山田クリニック	62-7722			
	25	(日)	和水町原口	和水クリニック	86-6001			
			玉名市岱明町	古庄胃腸科・内科医院	57-0013			
			荒尾市増永	荒尾中央病院	64-1333			

※医院の都合で変更することがあります。

最新の情報は、玉名郡市医師会・荒尾市医師会のホームページでお確かめください。

※診療時間は、午前9時～午後5時です。

小児科の夜間救急診療は、災害情報指令センター（69-1760）またはくまもと県北病院（73-5000）へお問い合わせください。

熊本県子ども医療電話相談

お子さま（おおむね中学生まで）の急な病気への対応や、応急処置などについて相談できる窓口です。

#8000（ダイヤル回線、IP電話、光電話からの使用不可）または096-364-9999

○平日 午後7時～翌朝8時

○土 午後3時～翌朝8時

○日祝 午前8時～翌朝8時

今月の納期 - 1月分 -

- ・町県民税4期・国民健康保険税7期
- ・介護保険料7期
- ・後期高齢者医療保険料7期
- ・町営住宅使用料・し尿汲取手数料
- ・上下水道使用料

納付期限・口座振替日

2月2日(日)

(※上下水道使用料については、口座振替日が1月20日(金)となります)

※口座振替をご利用の方は、入金の確認をお願いします。

※納期限を過ぎると、督促手数料が加算され、延滞金が発生する場合があります。

公共施設電話番号

■役場……………☎78-3111(代)

■ふれあいセンター……………☎78-4100
(中央児童館・子育て支援センター)

■中央公民館……………☎78-0053

■水道課(浄化センター)……………☎78-0126

■下水道課(浄化センター)……………☎78-3515

■すこやか館……………☎78-7171
(保健センター)

■総合スポーツセンター……………☎78-4777

■室内温水プール……………☎78-6446

■健康福祉センター……………☎78-1037
(入浴施設)

■社会福祉協議会……………☎78-1440

■シルバー人材センター……………☎78-4642

■町民研修センター……………☎78-5226

■障がい者虐待防止センター……………☎78-3135

■地域包括支援センター……………☎78-3114

■グリーンパークファイブ……………☎78-4433
(清掃施設)(有明広域行政事務組合)

■ながす未来館……………☎69-2005

■長洲町図書館……………☎69-2060

■金魚と鯉の郷広場……………☎78-3866

■こども家庭センター

「はぐくみ館」……………☎78-4189

■げんきの館……………☎57-8336

■にじいろはうす……………☎79-8211

防災・防犯に関する新たな助成制度

長洲町では、防災や防犯対策の強化を目的として、今年度新たに3つの助成制度を開始しました。暮らしの安全を守るため、ぜひご活用ください。

①家庭用消火器購入費助成

- 助成内容：1世帯につき消火器1本（国家検定合格之証があるもの）
- 助成額：消火器購入費の1/2とし、上限3,000円
- 対象者：町内に住民票があり自らの居住する住宅に新たに消火器を購入し設置する世帯主
- 申請書類
 - (1) 申請書
 - (2) 消火器を購入したことがわかる書類（レシートなど）
 - (3) 国家検定合格品であることが確認できるもの

②住宅用火災警報器購入費助成

- 助成内容：1世帯につき住宅用火災警報器3個まで（寝室および寝室のある階の階段室の上部に設置するもの）
- 助成額：住宅用火災警報器購入費などの1/2とし、1個あたり上限3,000円
- 対象者：町内に住民票があり、自らの居住する住宅に新たに火災警報器を購入し設置する世帯主
- 申請書類
 - (1) 申請書
 - (2) 火災警報器を購入したことがわかる書類（レシートなど）
 - (3) 警報器の仕様がわかるもの

③家庭用防犯カメラ購入費助成

- 助成内容：1世帯につき家庭用防犯カメラ1個
- 助成額：防犯カメラ購入費などの1/2とし、上限10,000円
- 対象者：町内に住民票があり、自らの居住する住宅に新たに防犯カメラを購入し設置する世帯主
- 申請書類
 - (1) 申請書
 - (2) 防犯カメラを購入したことがわかる書類（レシートなど）
 - (3) 防犯カメラの仕様がわかるもの
その他、詳細についてはお問い合わせください。

※詳しくは町HPをご覧ください。

☎ 総務課 危機管理対策室 ☎78-3104

民間タクシー利用料金助成事業を継続します！

令和7年8月1日から令和8年1月31日までの期間で実施予定でした「民間タクシー利用料金助成事業」は、令和8年3月31日まで継続して実施します。

既に本事業を利用している人で、未使用のチケットをお持ちの人は継続して利用できます。

- 実施期間：令和8年1月31日(土)まで → 令和8年3月31日(火)まで
- 対象者：運転免許証を所有していない町内在住の65歳以上の人
運転免許証を所持しておらず、障がい者手帳等を有している人
- 助成額：町内タクシー会社を利用した場合、利用料金の半額
(ただし、1回につき町からの助成額の上限は2,000円)
例) 運賃2,000円の場合は、町負担1,000円で本人負担1,000円。
運賃5,000円の場合は、町負担2,000円で本人負担3,000円。
- 利用区間：長洲町、荒尾市、玉名市
※荒尾市、玉名市から乗車する場合は、行き先を長洲町内とします。

なお、同じ期間で実証運行を行っていました「きんぎょタクシー土曜日運行」は予定どおり令和8年1月31日(土)で終了します。

☎・☎ まちづくり課 企画調整係 ☎78-3239